

ГРАФИЧЕСКОЕ ОПИСАНИЕ

местоположения границ публичного сервитута

Публичный сервитут в целях эксплуатации объекта сетей связи местного значения «КЛС
Уплотненная ОГД-ГП-12»

(наименование объекта, местоположение границ которого описано (далее - объект))

Сведения об объекте					
№ п/п	Характеристики объекта		Описание характеристик		
1	2		3		
1	Местоположение объекта		Оренбургская обл., Оренбургский р-н, Дедуровский, Никольский с/с		
2	Площадь объекта ± величина погрешности определения площади (P ± ΔP)		32799 ± 317		
3	Иные характеристики объекта		Публичный сервитут на срок 49 лет в целях эксплуатации объекта сетей связи местного значения «КЛС Уплотненная ОГД-ГП-12», в интересах ПАО «Газпром» (адрес для почтовой корреспонденции: БОКС №1255, Санкт-Петербург, 200961, электронная почта gazprom@gazprom.ru, ИНН 7736050003, ОГРН 1027700070518)		
Сведения о местоположении границ объекта					
1. Система координат <i>МСК–56, зона 2</i>					
2. Сведения о характерных точках границ объекта					
Обозначение характерных точек границ	Координаты, м		Метод определения координат характерной точки	Средняя квадратическая погрешность положения характерной точки (M _t), м	Описание обозначения точки на местности (при наличии)
	X	Y			
1	2	3	4	5	6
1	420540,63	2275673,98	Аналитический метод	0,50	—
2	420539,63	2275673,71	Аналитический метод	0,50	—
3	420538,95	2275673,06	Аналитический метод	0,50	—
4	420532,69	2275663,34	Аналитический метод	0,50	—
5	420530,71	2275659,52	Аналитический метод	0,50	—
6	420530,49	2275658,60	Аналитический метод	0,50	—
7	420530,76	2275657,60	Аналитический метод	0,50	—
8	420531,49	2275656,87	Аналитический метод	0,50	—
9	420532,49	2275656,60	Аналитический метод	0,50	—
10	420533,49	2275656,87	Аналитический метод	0,50	—

1	2	3	4	5	6
11	420534,22	2275657,60	Аналитический метод	0,50	—
12	420536,20	2275661,41	Аналитический метод	0,50	—
13	420541,42	2275669,52	Аналитический метод	0,50	—
14	420608,24	2275643,20	Аналитический метод	0,50	—
15	420667,30	2275620,60	Аналитический метод	0,50	—
16	420670,31	2275603,96	Аналитический метод	0,50	—
17	420675,82	2275580,32	Аналитический метод	0,50	—
18	420654,91	2275522,54	Аналитический метод	0,50	—
19	420625,93	2275443,37	Аналитический метод	0,50	—
20	420506,01	2275125,23	Аналитический метод	0,50	—
21	420505,88	2275124,53	Аналитический метод	0,50	—
22	420506,15	2275123,54	Аналитический метод	0,50	—
23	420506,88	2275122,80	Аналитический метод	0,50	—
24	420519,21	2275116,16	Аналитический метод	0,50	—
25	420479,97	2275008,64	Аналитический метод	0,50	—
26	420475,29	2274996,18	Аналитический метод	0,50	—
27	420475,16	2274995,48	Аналитический метод	0,50	—
28	420475,43	2274994,48	Аналитический метод	0,50	—
29	420476,48	2274993,60	Аналитический метод	0,50	—
30	421051,01	2274785,48	Аналитический метод	0,50	—
31	421056,70	2274783,08	Аналитический метод	0,50	—
32	421060,97	2274779,88	Аналитический метод	0,50	—
33	421063,33	2274777,00	Аналитический метод	0,50	—
34	421065,37	2274772,86	Аналитический метод	0,50	—
35	421015,53	2274652,72	Аналитический метод	0,50	—
36	420974,35	2274541,60	Аналитический метод	0,50	—
37	420913,41	2274380,77	Аналитический метод	0,50	—
38	420911,26	2274376,15	Аналитический метод	0,50	—

1	2	3	4	5	6
39	420908,36	2274373,74	Аналитический метод	0,50	—
40	420808,25	2274308,89	Аналитический метод	0,50	—
41	420800,66	2274304,33	Аналитический метод	0,50	—
42	420798,61	2274302,66	Аналитический метод	0,50	—
43	420798,16	2274302,12	Аналитический метод	0,50	—
44	420797,90	2274301,27	Аналитический метод	0,50	—
45	420797,81	2274300,07	Аналитический метод	0,50	—
46	420798,02	2274299,18	Аналитический метод	0,50	—
47	420836,50	2274221,42	Аналитический метод	0,50	—
48	420837,68	2274211,45	Аналитический метод	0,50	—
49	420837,88	2274210,81	Аналитический метод	0,50	—
50	420843,82	2274198,77	Аналитический метод	0,50	—
51	420896,77	2274101,06	Аналитический метод	0,50	—
52	420902,19	2274092,15	Аналитический метод	0,50	—
53	420948,45	2273994,05	Аналитический метод	0,50	—
54	420955,09	2273985,98	Аналитический метод	0,50	—
55	420955,82	2273985,42	Аналитический метод	0,50	—
56	421204,38	2273875,60	Аналитический метод	0,50	—
57	421221,32	2273868,30	Аналитический метод	0,50	—
58	421232,67	2273678,55	Аналитический метод	0,50	—
59	421281,67	2272981,69	Аналитический метод	0,50	—
60	421290,42	2272846,33	Аналитический метод	0,50	—
61	421290,43	2272840,62	Аналитический метод	0,50	—
62	421289,44	2272827,24	Аналитический метод	0,50	—
63	421178,35	2272614,13	Аналитический метод	0,50	—
64	421169,72	2272597,90	Аналитический метод	0,50	—
65	421164,20	2272582,02	Аналитический метод	0,50	—
66	421151,62	2272549,94	Аналитический метод	0,50	—

1	2	3	4	5	6
67	421096,48	2272397,81	Аналитический метод	0,50	—
68	421075,20	2272337,82	Аналитический метод	0,50	—
69	420927,57	2271938,48	Аналитический метод	0,50	—
70	420838,15	2271670,10	Аналитический метод	0,50	—
71	420831,50	2271647,57	Аналитический метод	0,50	—
72	420819,52	2271605,56	Аналитический метод	0,50	—
73	420816,90	2271597,76	Аналитический метод	0,50	—
74	420811,59	2271575,29	Аналитический метод	0,50	—
75	420800,93	2271561,70	Аналитический метод	0,50	—
76	420800,56	2271560,96	Аналитический метод	0,50	—
77	420703,69	2271186,18	Аналитический метод	0,50	—
78	420698,42	2271166,99	Аналитический метод	0,50	—
79	420681,91	2271165,71	Аналитический метод	0,50	—
80	420681,07	2271165,45	Аналитический метод	0,50	—
81	420680,34	2271164,71	Аналитический метод	0,50	—
82	420680,09	2271164,01	Аналитический метод	0,50	—
83	420659,21	2271025,17	Аналитический метод	0,50	—
84	420655,52	2271010,89	Аналитический метод	0,50	—
85	420655,33	2271001,71	Аналитический метод	0,50	—
86	420656,74	2270996,27	Аналитический метод	0,50	—
87	420830,76	2270671,31	Аналитический метод	0,50	—
88	420837,12	2270661,41	Аналитический метод	0,50	—
89	420846,23	2270653,63	Аналитический метод	0,50	—
90	420847,35	2270653,36	Аналитический метод	0,50	—
91	421109,31	2270669,18	Аналитический метод	0,50	—
92	421209,80	2270674,41	Аналитический метод	0,50	—
93	421217,44	2270673,51	Аналитический метод	0,50	—
94	421223,72	2270670,38	Аналитический метод	0,50	—

1	2	3	4	5	6
95	421255,91	2270498,31	Аналитический метод	0,50	—
96	421272,61	2270253,79	Аналитический метод	0,50	—
97	421220,44	2270002,64	Аналитический метод	0,50	—
98	421215,74	2269985,34	Аналитический метод	0,50	—
99	421216,26	2269967,04	Аналитический метод	0,50	—
100	421216,53	2269966,10	Аналитический метод	0,50	—
101	421216,82	2269965,72	Аналитический метод	0,50	—
102	421364,88	2269811,67	Аналитический метод	0,50	—
103	421367,40	2269806,48	Аналитический метод	0,50	—
104	421370,51	2269802,04	Аналитический метод	0,50	—
105	421371,14	2269801,46	Аналитический метод	0,50	—
106	421579,14	2269679,36	Аналитический метод	0,50	—
107	421600,81	2269606,28	Аналитический метод	0,50	—
108	421624,73	2269405,44	Аналитический метод	0,50	—
109	421604,65	2269328,03	Аналитический метод	0,50	—
110	421576,46	2269255,67	Аналитический метод	0,50	—
111	421576,32	2269254,95	Аналитический метод	0,50	—
112	421577,75	2269214,75	Аналитический метод	0,50	—
113	421537,41	2269216,41	Аналитический метод	0,50	—
114	421483,47	2269217,41	Аналитический метод	0,50	—
115	421483,36	2269217,80	Аналитический метод	0,50	—
116	421482,63	2269218,53	Аналитический метод	0,50	—
117	421481,63	2269218,80	Аналитический метод	0,50	—
118	421480,63	2269218,53	Аналитический метод	0,50	—
119	421479,90	2269217,80	Аналитический метод	0,50	—
120	421479,63	2269216,92	Аналитический метод	0,50	—
121	421479,55	2269215,45	Аналитический метод	0,50	—
122	421479,82	2269214,45	Аналитический метод	0,50	—

1	2	3	4	5	6
123	421480,55	2269213,72	Аналитический метод	0,50	—
124	421481,51	2269213,45	Аналитический метод	0,50	—
125	421537,26	2269212,42	Аналитический метод	0,50	—
126	421579,75	2269210,66	Аналитический метод	0,50	—
127	421580,83	2269210,93	Аналитический метод	0,50	—
128	421581,56	2269211,66	Аналитический метод	0,50	—
129	421581,83	2269212,66	Аналитический метод	0,50	—
130	421580,33	2269254,61	Аналитический метод	0,50	—
131	421608,50	2269326,91	Аналитический метод	0,50	—
132	421628,76	2269405,30	Аналитический метод	0,50	—
133	421604,77	2269606,92	Аналитический метод	0,50	—
134	421582,56	2269681,69	Аналитический метод	0,50	—
135	421581,84	2269682,42	Аналитический метод	0,50	—
136	421373,54	2269804,68	Аналитический метод	0,50	—
137	421370,77	2269808,64	Аналитический метод	0,50	—
138	421368,00	2269814,21	Аналитический метод	0,50	—
139	421220,23	2269967,94	Аналитический метод	0,50	—
140	421219,68	2269984,58	Аналитический метод	0,50	—
141	421224,35	2270001,76	Аналитический метод	0,50	—
142	421276,62	2270253,65	Аналитический метод	0,50	—
143	421259,87	2270498,93	Аналитический метод	0,50	—
144	421227,47	2270672,10	Аналитический метод	0,50	—
145	421227,23	2270672,73	Аналитический метод	0,50	—
146	421226,50	2270673,46	Аналитический метод	0,50	—
147	421218,91	2270677,25	Аналитический метод	0,50	—
148	421218,25	2270677,44	Аналитический метод	0,50	—
149	421209,77	2270678,41	Аналитический метод	0,50	—
150	421109,10	2270673,17	Аналитический метод	0,50	—

1	2	3	4	5	6
151	420847,91	2270657,41	Аналитический метод	0,50	—
152	420840,32	2270663,82	Аналитический метод	0,50	—
153	420834,24	2270673,26	Аналитический метод	0,50	—
154	420660,38	2270997,93	Аналитический метод	0,50	—
155	420659,28	2271002,41	Аналитический метод	0,50	—
156	420659,45	2271010,11	Аналитический метод	0,50	—
157	420663,15	2271024,48	Аналитический метод	0,50	—
158	420683,81	2271161,84	Аналитический метод	0,50	—
159	420700,14	2271163,11	Аналитический метод	0,50	—
160	420700,98	2271163,38	Аналитический метод	0,50	—
161	420701,71	2271164,11	Аналитический метод	0,50	—
162	420701,91	2271164,58	Аналитический метод	0,50	—
163	420707,56	2271185,14	Аналитический метод	0,50	—
164	420804,33	2271559,55	Аналитический метод	0,50	—
165	420815,00	2271573,16	Аналитический метод	0,50	—
166	420815,38	2271573,94	Аналитический метод	0,50	—
167	420820,77	2271596,75	Аналитический метод	0,50	—
168	420823,33	2271604,34	Аналитический метод	0,50	—
169	420835,34	2271646,43	Аналитический метод	0,50	—
170	420842,16	2271669,46	Аналитический метод	0,50	—
171	420931,34	2271937,13	Аналитический метод	0,50	—
172	421078,96	2272336,45	Аналитический метод	0,50	—
173	421100,24	2272396,45	Аналитический метод	0,50	—
174	421155,35	2272548,50	Аналитический метод	0,50	—
175	421167,94	2272580,59	Аналитический метод	0,50	—
176	421173,45	2272596,45	Аналитический метод	0,50	—
177	421181,88	2272612,26	Аналитический метод	0,50	—
178	421293,17	2272825,75	Аналитический метод	0,50	—

1	2	3	4	5	6
179	421293,39	2272826,53	Аналитический метод	0,50	—
180	421294,43	2272840,54	Аналитический метод	0,50	—
181	421294,42	2272846,53	Аналитический метод	0,50	—
182	421285,67	2272981,94	Аналитический метод	0,50	—
183	421236,67	2273678,80	Аналитический метод	0,50	—
184	421225,24	2273869,76	Аналитический метод	0,50	—
185	421224,97	2273870,65	Аналитический метод	0,50	—
186	421224,03	2273871,49	Аналитический метод	0,50	—
187	421205,99	2273879,26	Аналитический метод	0,50	—
188	420957,87	2273988,90	Аналитический метод	0,50	—
189	420951,96	2273995,98	Аналитический метод	0,50	—
190	420905,76	2274093,95	Аналитический метод	0,50	—
191	420900,26	2274103,02	Аналитический метод	0,50	—
192	420847,39	2274200,57	Аналитический метод	0,50	—
193	420841,62	2274212,27	Аналитический метод	0,50	—
194	420840,44	2274222,22	Аналитический метод	0,50	—
195	420840,25	2274222,86	Аналитический метод	0,50	—
196	420801,96	2274300,24	Аналитический метод	0,50	—
197	420802,85	2274300,98	Аналитический метод	0,50	—
198	420810,34	2274305,48	Аналитический метод	0,50	—
199	420910,64	2274370,45	Аналитический метод	0,50	—
200	420914,16	2274373,36	Аналитический метод	0,50	—
201	420914,61	2274373,89	Аналитический метод	0,50	—
202	420917,12	2274379,28	Аналитический метод	0,50	—
203	420978,09	2274540,19	Аналитический метод	0,50	—
204	421019,24	2274651,21	Аналитический метод	0,50	—
205	421069,32	2274771,75	Аналитический метод	0,50	—
206	421069,47	2274772,52	Аналитический метод	0,50	—

1	2	3	4	5	6
207	421069,26	2274773,85	Аналитический метод	0,50	—
208	421066,75	2274779,08	Аналитический метод	0,50	—
209	421063,57	2274782,92	Аналитический метод	0,50	—
210	421058,71	2274786,57	Аналитический метод	0,50	—
211	421052,42	2274789,23	Аналитический метод	0,50	—
212	420479,74	2274996,67	Аналитический метод	0,50	—
213	420483,72	2275007,25	Аналитический метод	0,50	—
214	420523,56	2275116,42	Аналитический метод	0,50	—
215	420523,68	2275117,10	Аналитический метод	0,50	—
216	420523,41	2275118,10	Аналитический метод	0,50	—
217	420522,68	2275118,83	Аналитический метод	0,50	—
218	420510,37	2275125,46	Аналитический метод	0,50	—
219	420629,67	2275441,97	Аналитический метод	0,50	—
220	420658,67	2275521,17	Аналитический метод	0,50	—
221	420679,78	2275579,52	Аналитический метод	0,50	—
222	420679,90	2275580,20	Аналитический метод	0,50	—
223	420674,22	2275604,82	Аналитический метод	0,50	—
224	420671,04	2275622,43	Аналитический метод	0,50	—
225	420670,80	2275623,07	Аналитический метод	0,50	—
226	420670,07	2275623,80	Аналитический метод	0,50	—
227	420609,69	2275646,93	Аналитический метод	0,50	—
228	420541,36	2275673,84	Аналитический метод	0,50	—
1	420540,63	2275673,98	Аналитический метод	0,50	—

3. Сведения о характерных точках части (частей) границы объекта

Обозначение характерных точек части границы	Координаты, м		Метод определения координат характерной точки	Средняя квадратическая погрешность положения характерной точки (M _t), м	Описание обозначения точки на местности (при наличии)
	X	Y			
1	2	3	4	5	6
Часть № —					

1	2	3	4	5	6		
—	—	—	—	—	—		
Сведения о местоположении измененных (уточненных) границ объекта							
1. Система координат —							
2. Сведения о характерных точках границ объекта							
Обозначение характерных точек границ	Существующие координаты, м		Измененные (уточненные) координаты, м		Метод определения координат характерной точки	Средняя квадратическая погрешность положения характерной точки (M _t), м	Описание обозначения точки на местности (при наличии)
	X	Y	X	Y			
1	2	3	4	5	6	7	8
—	—	—	—	—	—	—	—
3. Сведения о характерных точках части (частей) границы объекта							
Часть № —							
Обозначение характерных точек границ	Существующие координаты, м		Измененные (уточненные) координаты, м		Метод определения координат характерной точки	Средняя квадратическая погрешность положения характерной точки (M _t), м	Описание обозначения точки на местности (при наличии)
	X	Y	X	Y			
1	2	3	4	5	6	7	8
—	—	—	—	—	—	—	—

Схема расположения границ публичного сервитута

Основной лист

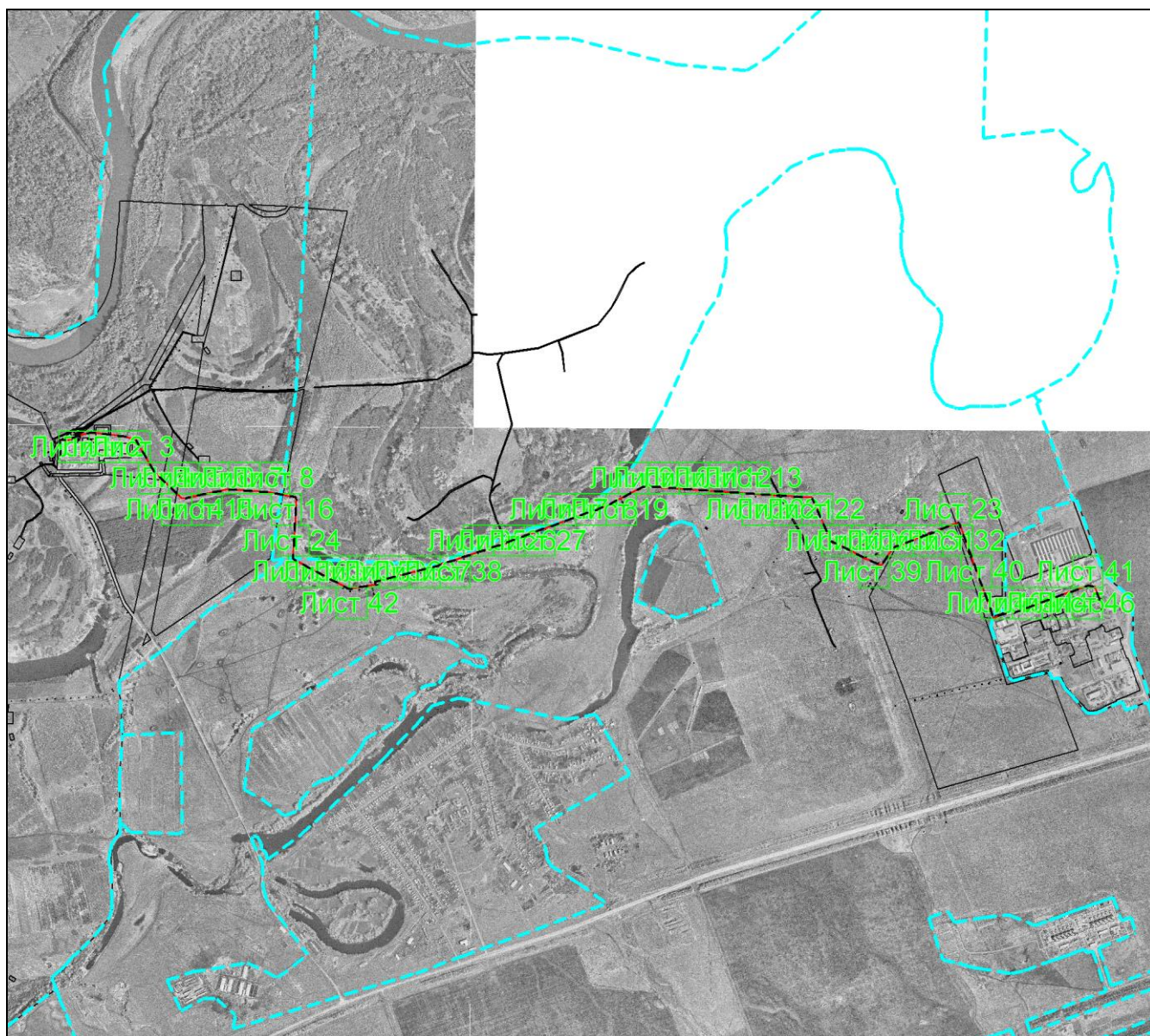

Масштаб 1: 40422

Используемые условные знаки и обозначения:



— область выносного листа,

23

— номер выносного листа.

Остальные используемые условные знаки и обозначения приведены на отдельной странице в конце раздела.

Выносной лист №1

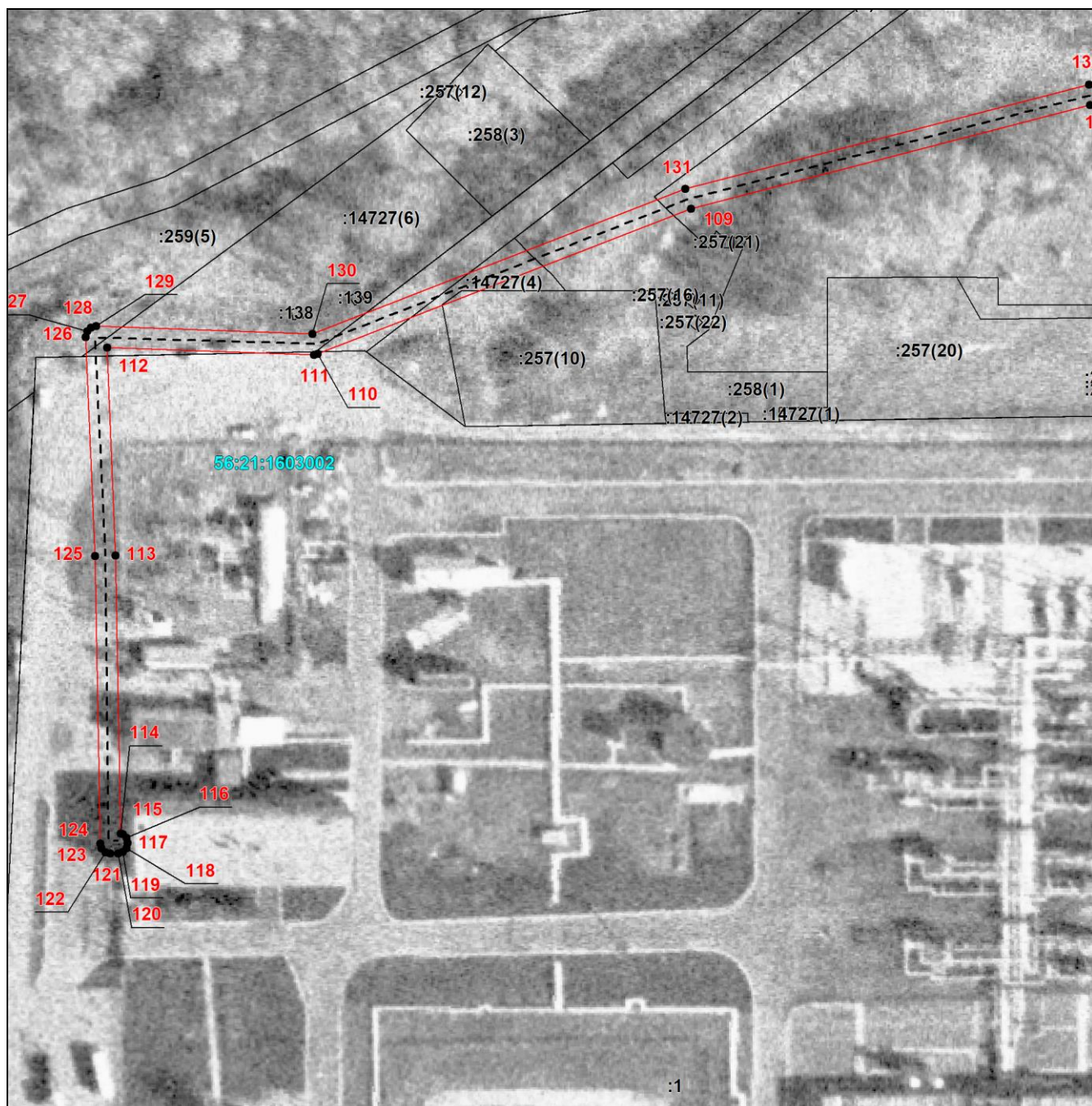

Масштаб 1:1200

Используемые условные знаки и обозначения приведены на отдельной странице в конце раздела.

Выносной лист №2



Масштаб 1:1200

Используемые условные знаки и обозначения приведены на отдельной странице в конце раздела.

Выносной лист №3



Масштаб 1:1200

Используемые условные знаки и обозначения приведены на отдельной странице в конце раздела.

Выносной лист №4

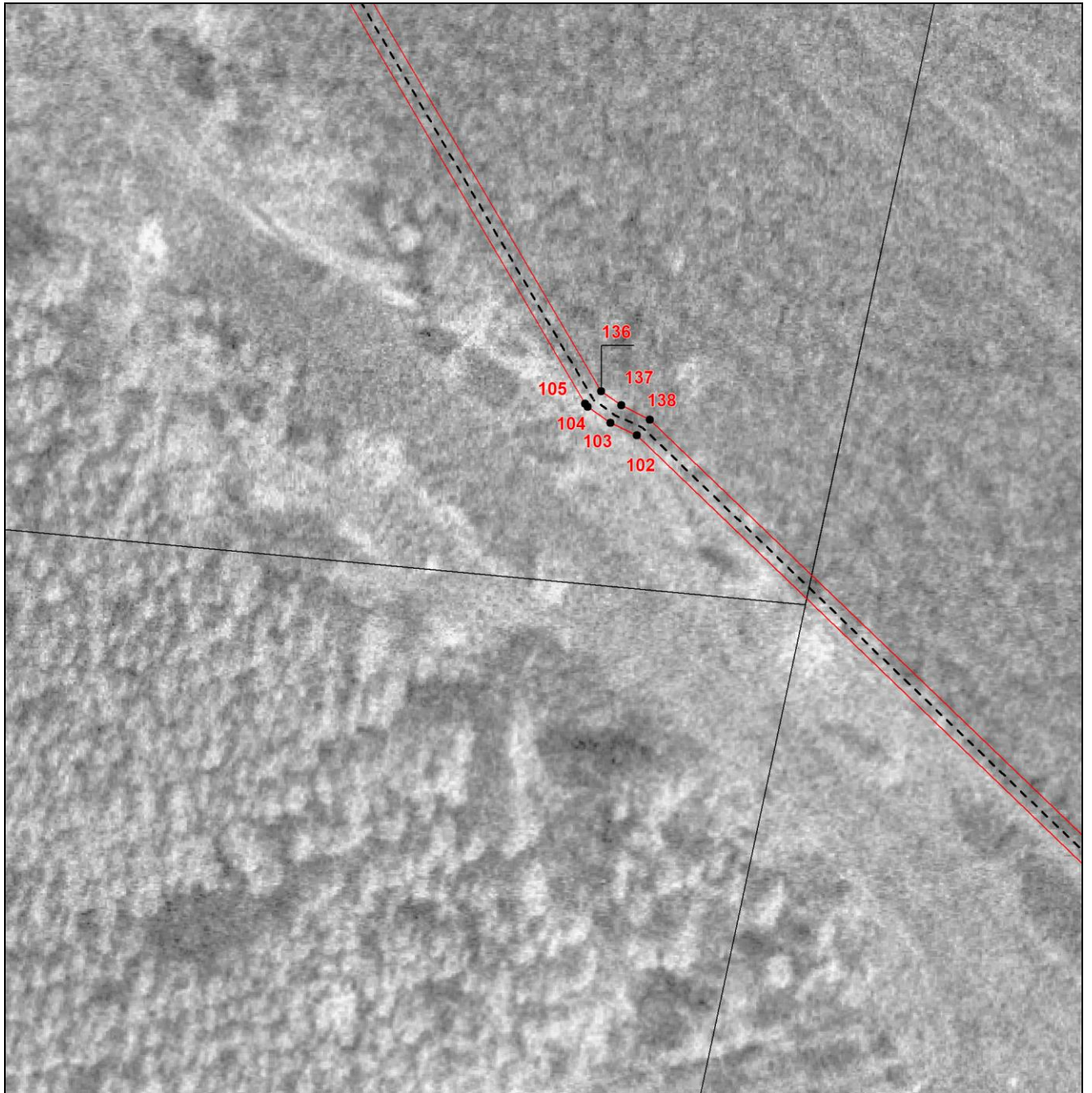

Масштаб 1:1200

Используемые условные знаки и обозначения приведены на отдельной странице в конце раздела.

Выносной лист №5

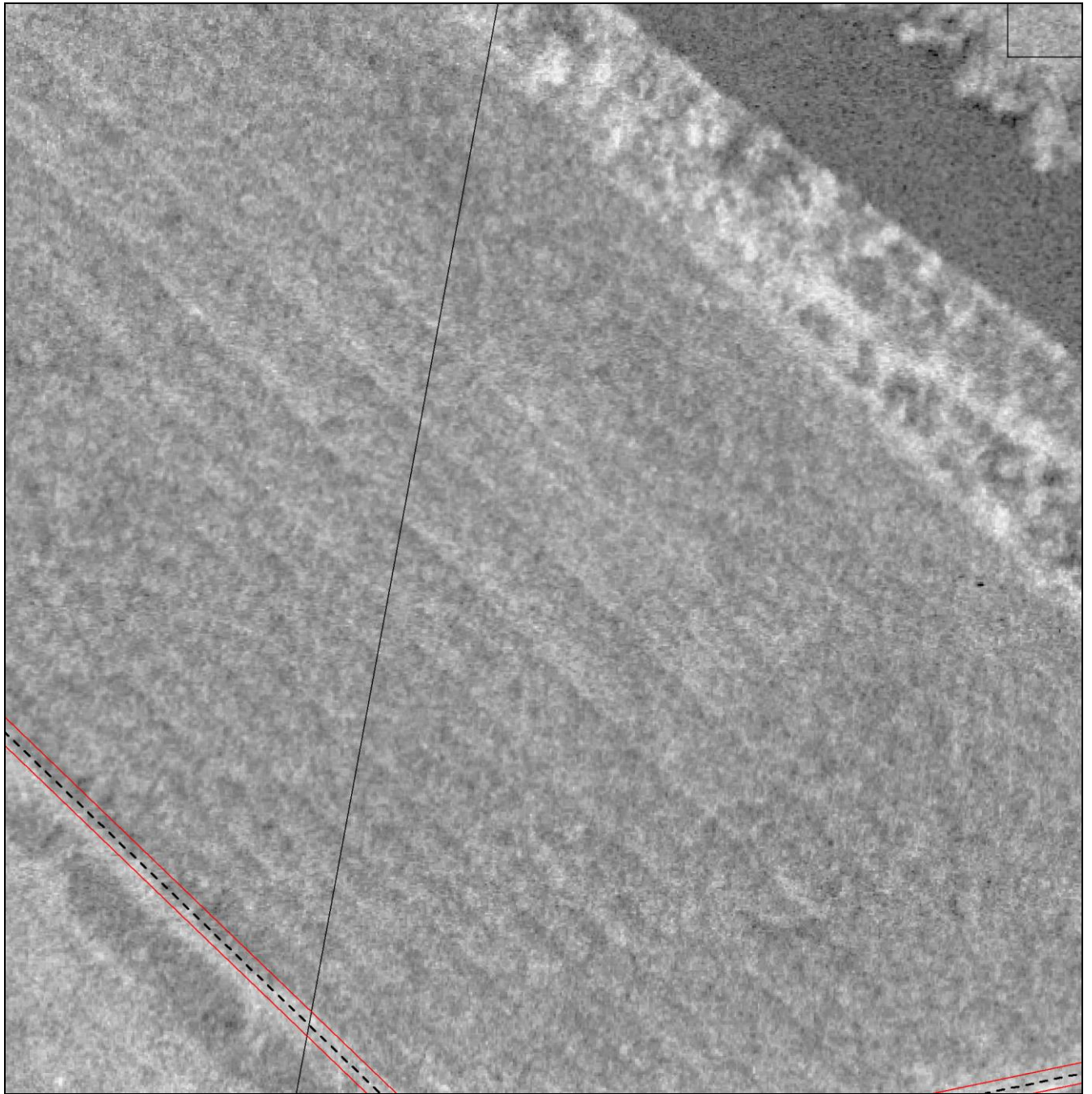

Масштаб 1:1200

Используемые условные знаки и обозначения приведены на отдельной странице в конце раздела.

Выносной лист №6



Масштаб 1:1200

Используемые условные знаки и обозначения приведены на отдельной странице в конце раздела.

Выносной лист №7

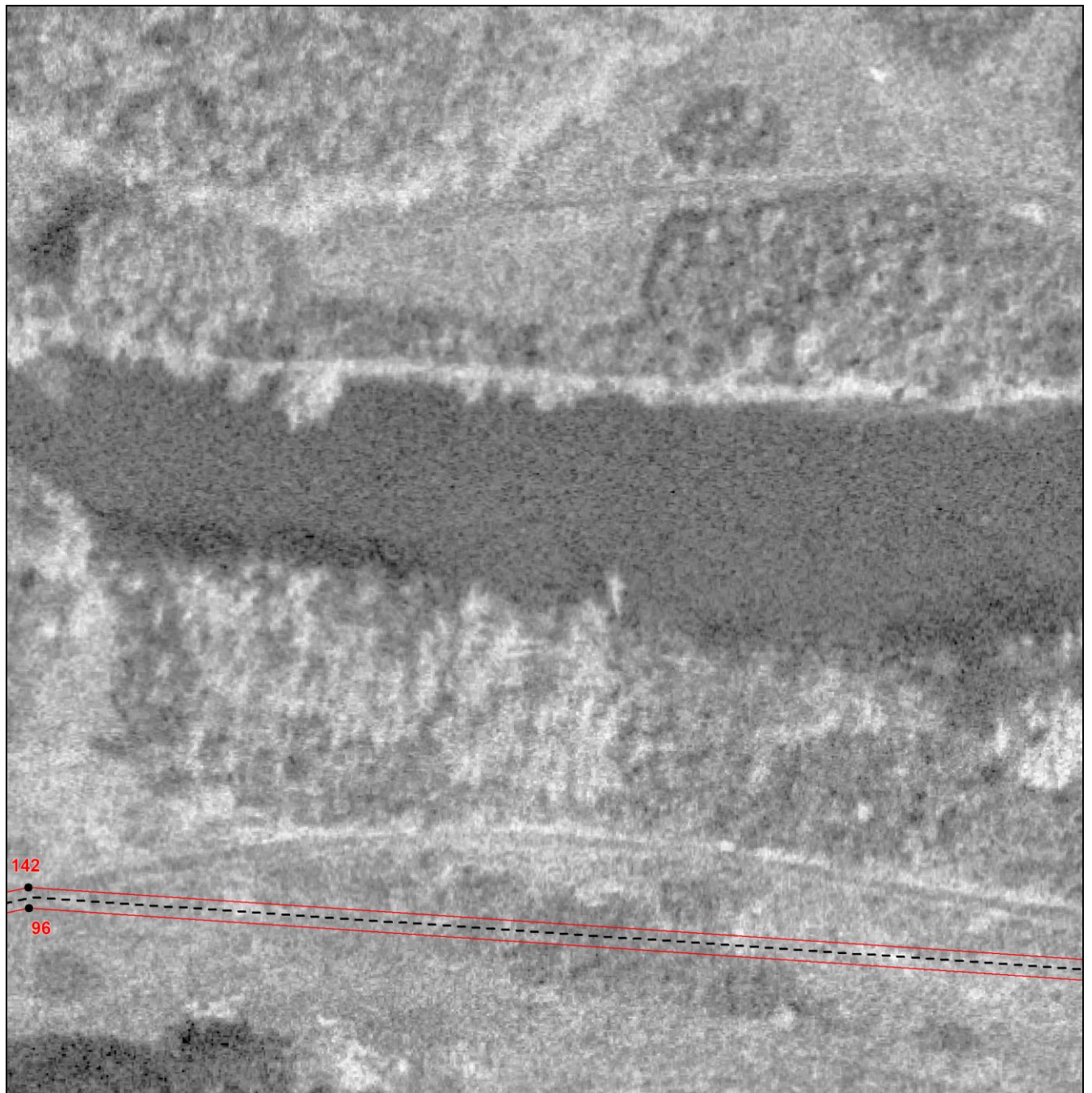

Масштаб 1:1200

Используемые условные знаки и обозначения приведены на отдельной странице в конце раздела.

Выносной лист №8



Масштаб 1:1200

Используемые условные знаки и обозначения приведены на отдельной странице в конце раздела.

Выносной лист №9

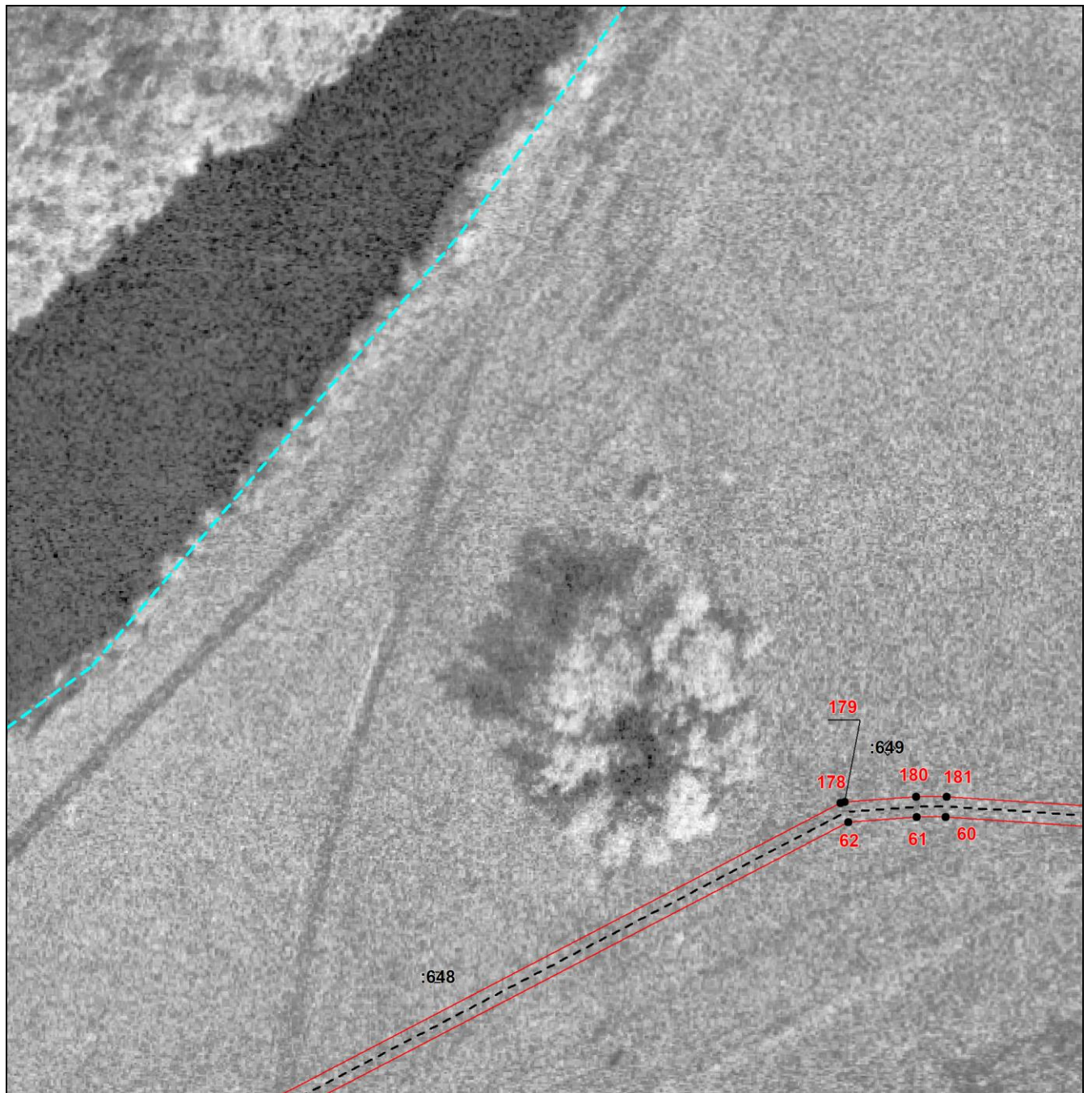

Масштаб 1:1200

Используемые условные знаки и обозначения приведены на отдельной странице в конце раздела.

Выносной лист №10

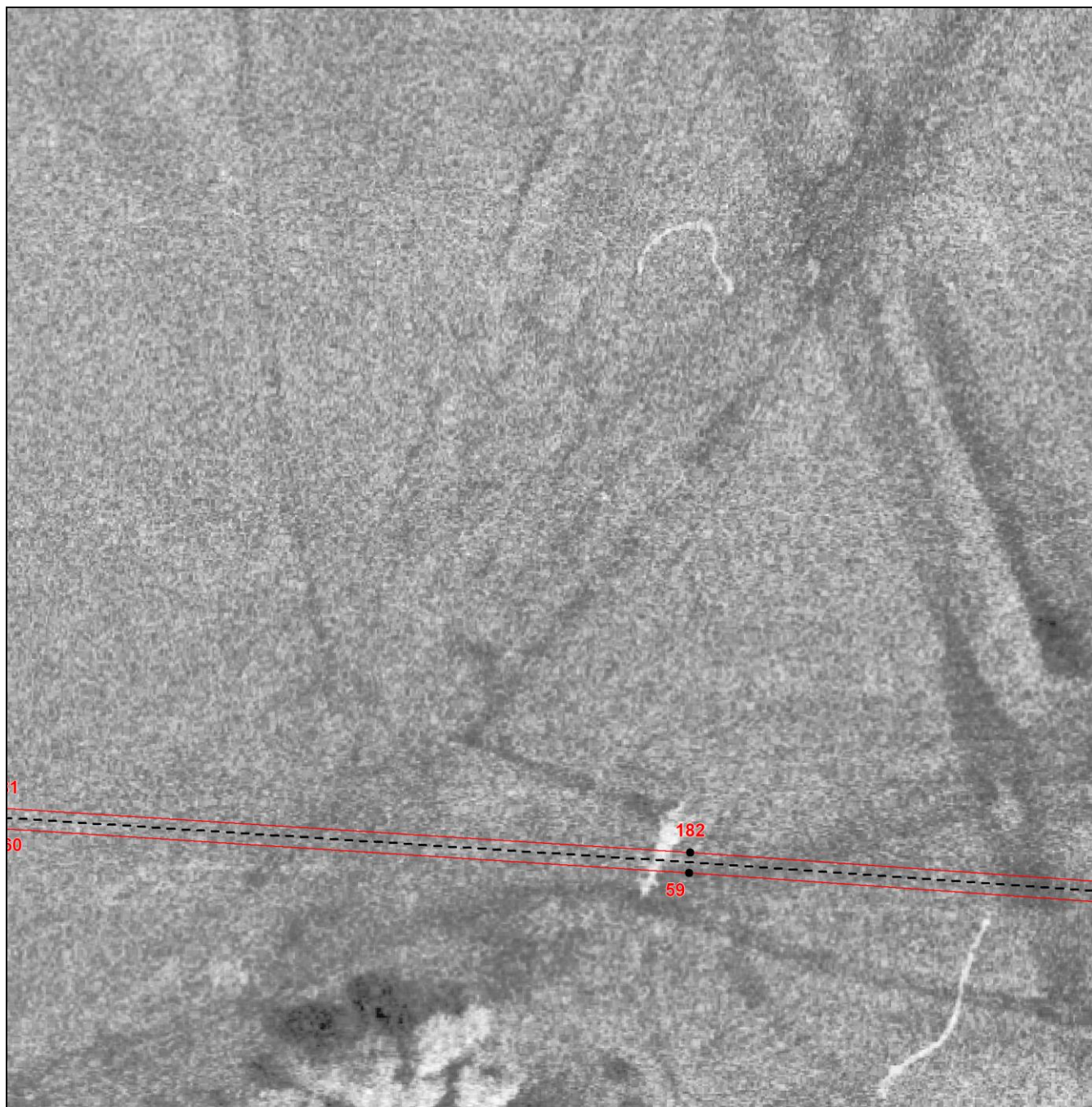

Масштаб 1:1200

Используемые условные знаки и обозначения приведены на отдельной странице в конце раздела.

Выносной лист №11

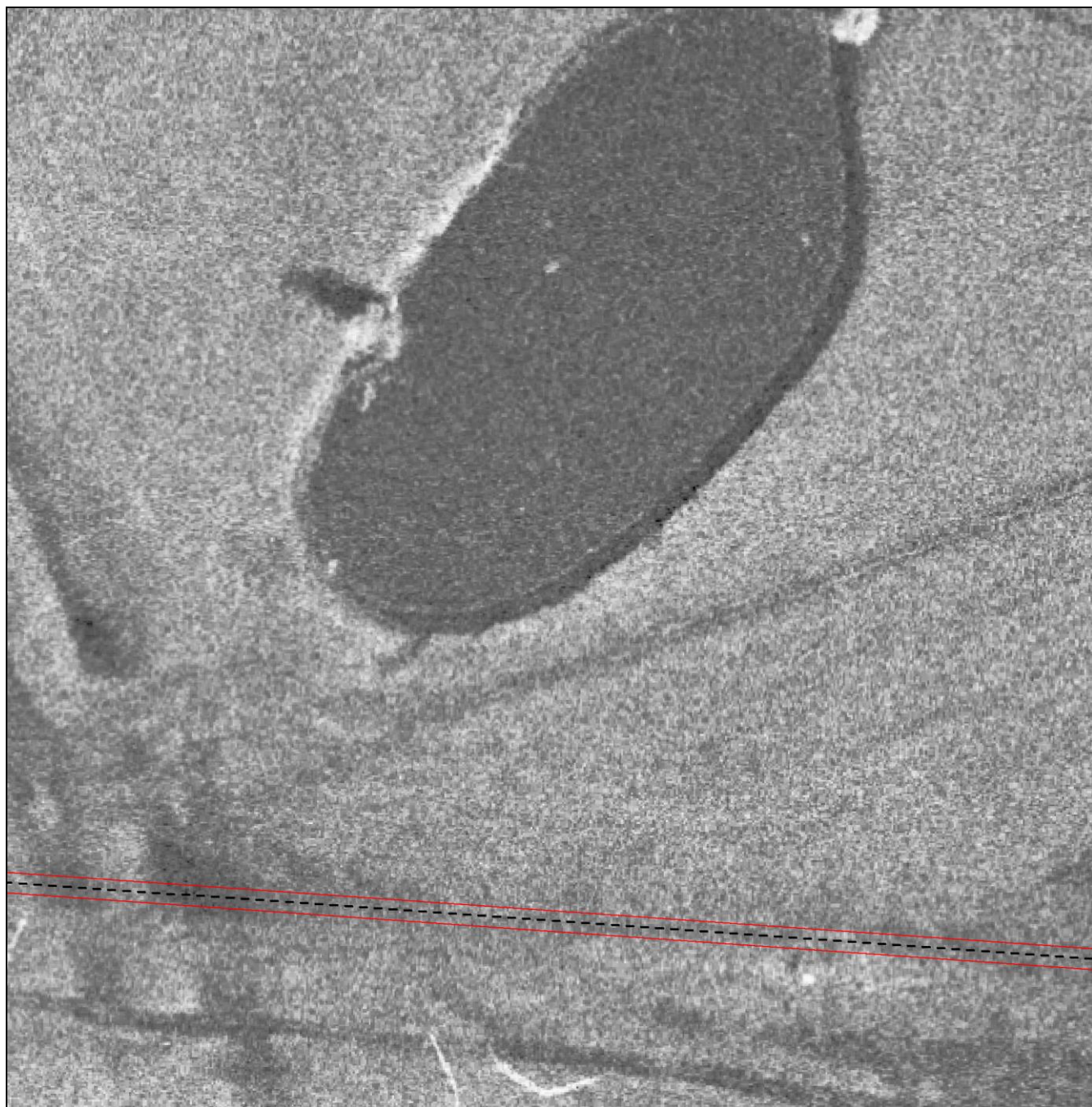

Масштаб 1:1200

Используемые условные знаки и обозначения приведены на отдельной странице в конце раздела.

Выносной лист №12

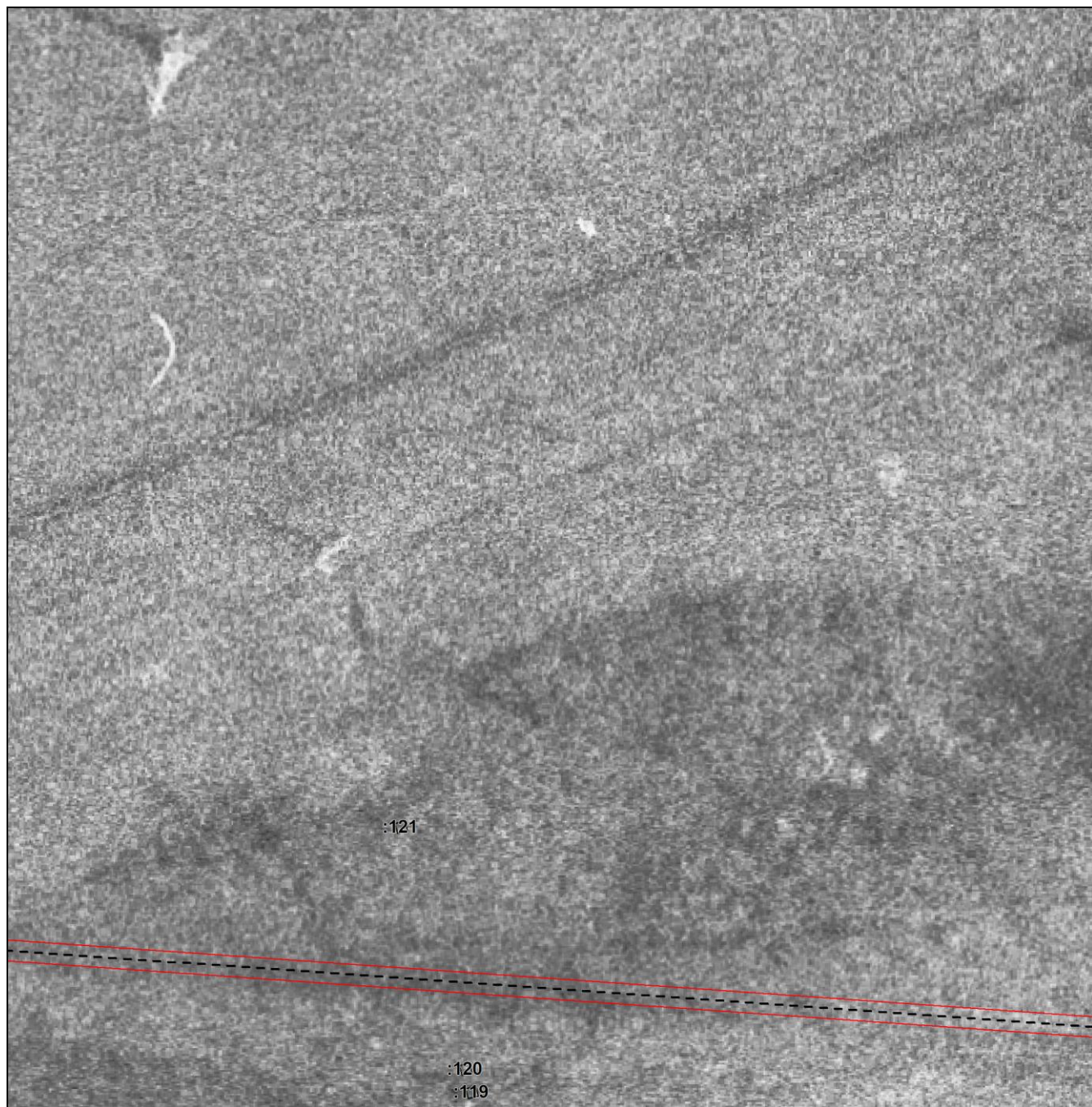

Масштаб 1:1200

Используемые условные знаки и обозначения приведены на отдельной странице в конце раздела.

Выносной лист №13

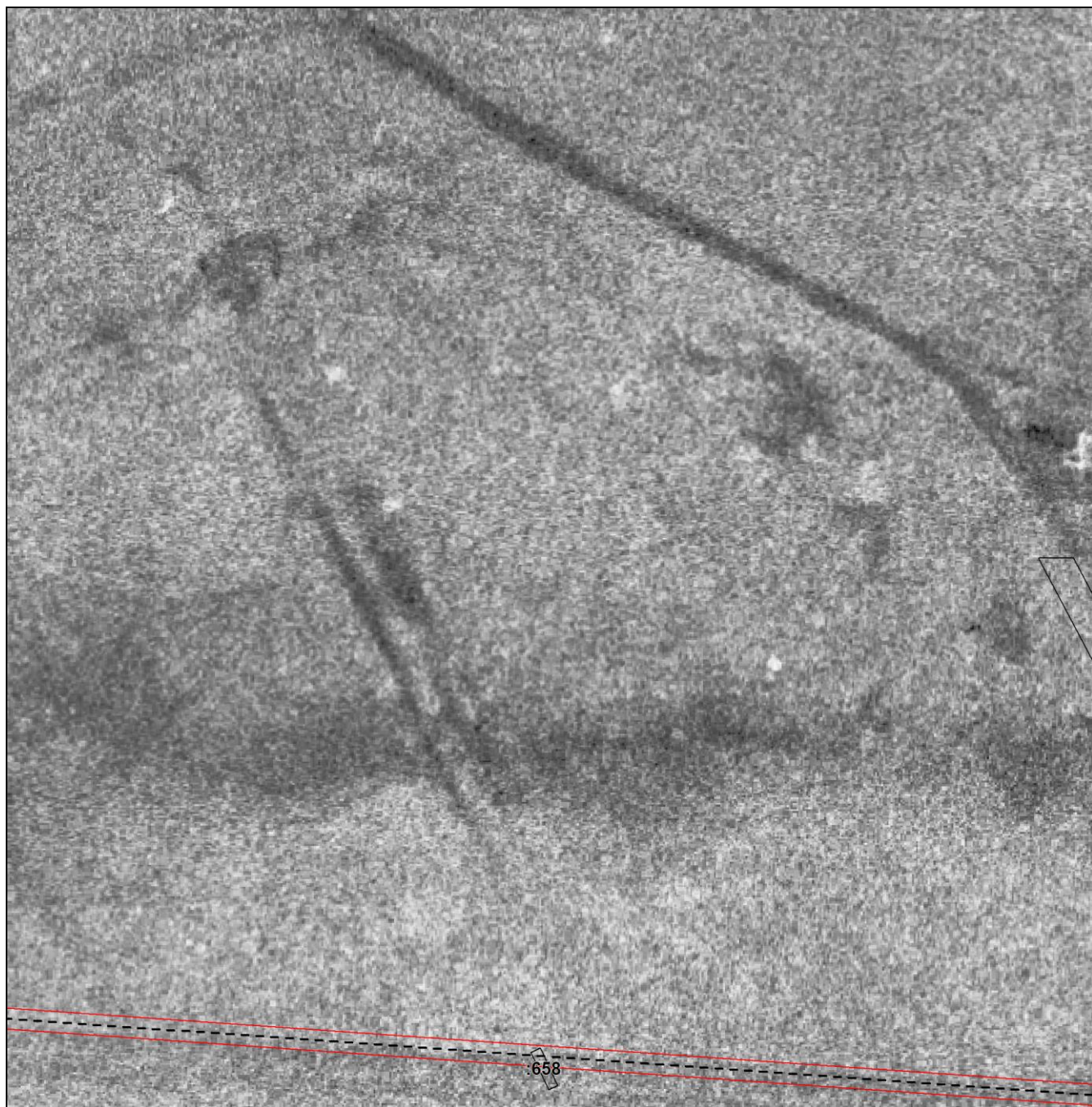

Масштаб 1:1200

Используемые условные знаки и обозначения приведены на отдельной странице в конце раздела.

Выносной лист №14

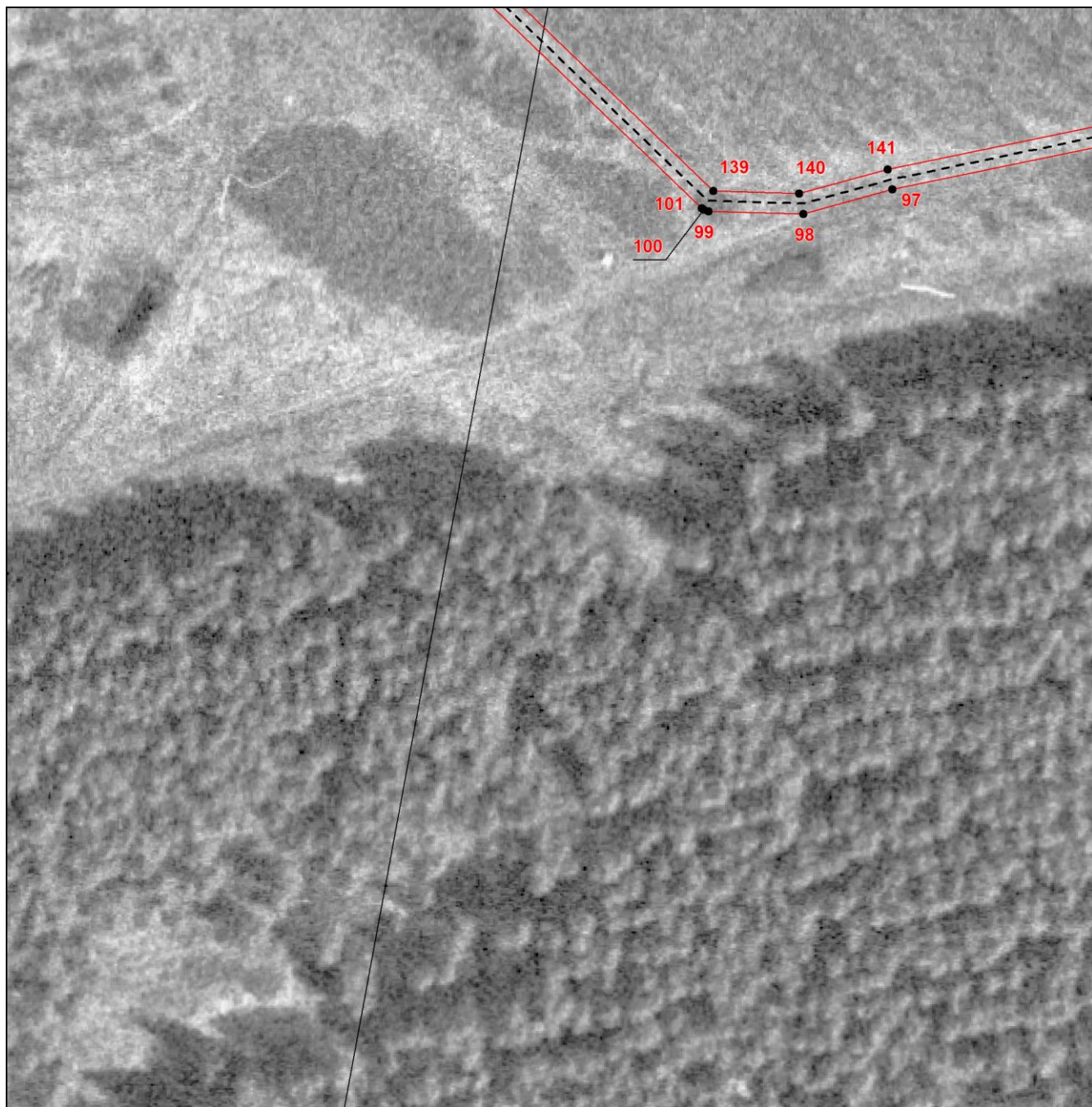

Масштаб 1:1200

Используемые условные знаки и обозначения приведены на отдельной странице в конце раздела.

Выносной лист №15

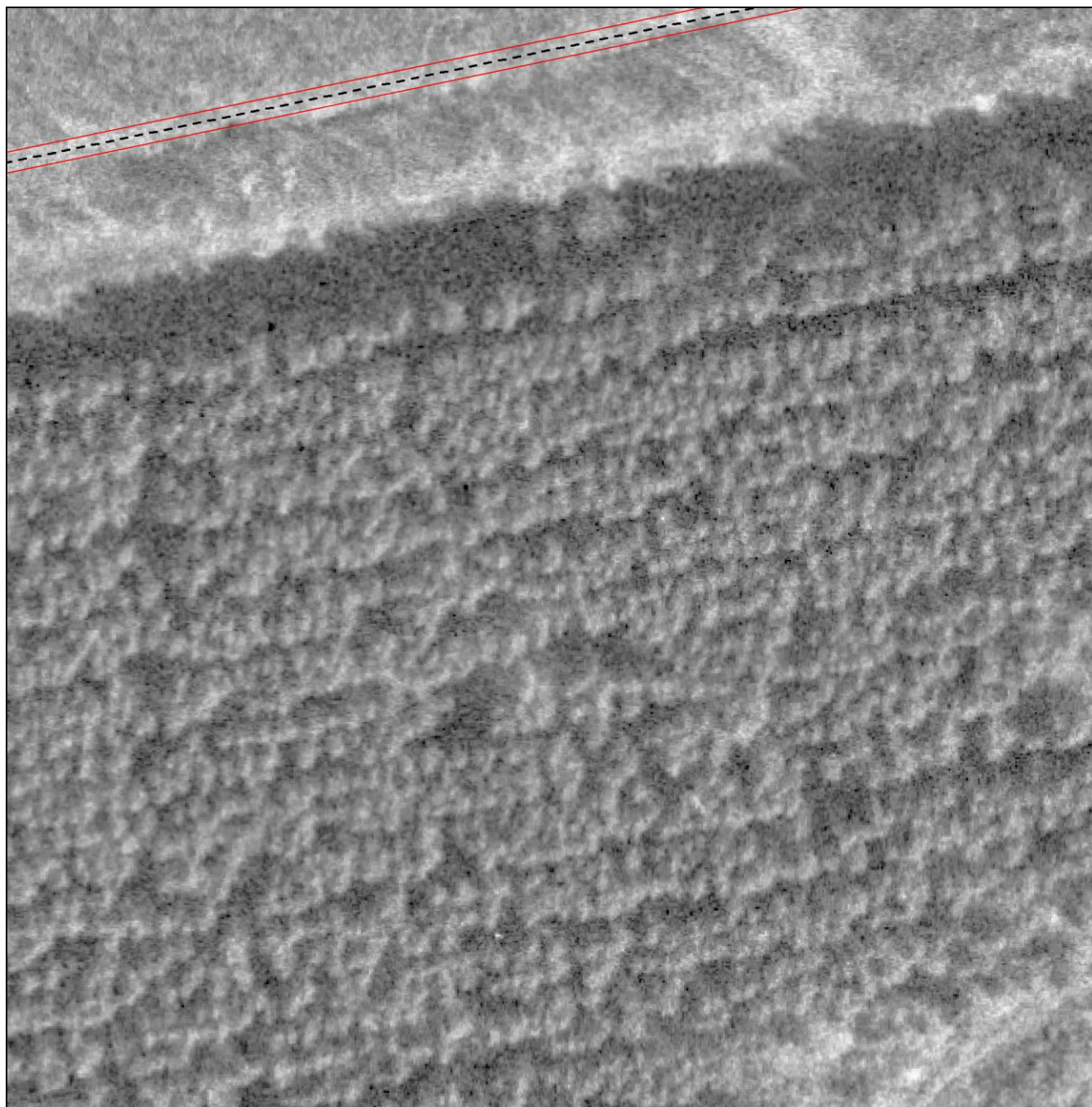

Масштаб 1:1200

Используемые условные знаки и обозначения приведены на отдельной странице в конце раздела.

Выносной лист №16

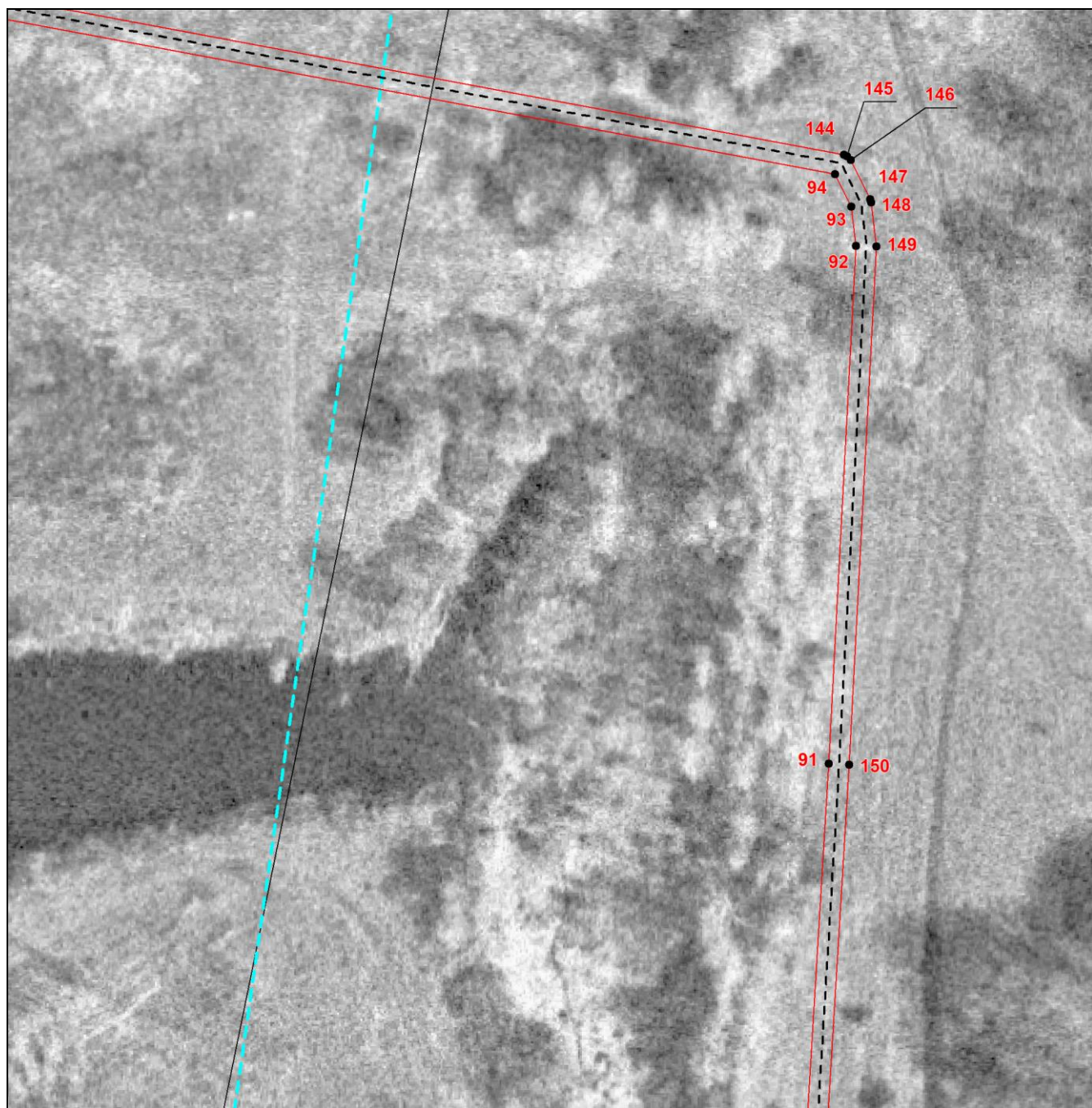

Масштаб 1:1200

Используемые условные знаки и обозначения приведены на отдельной странице в конце раздела.

Выносной лист №17

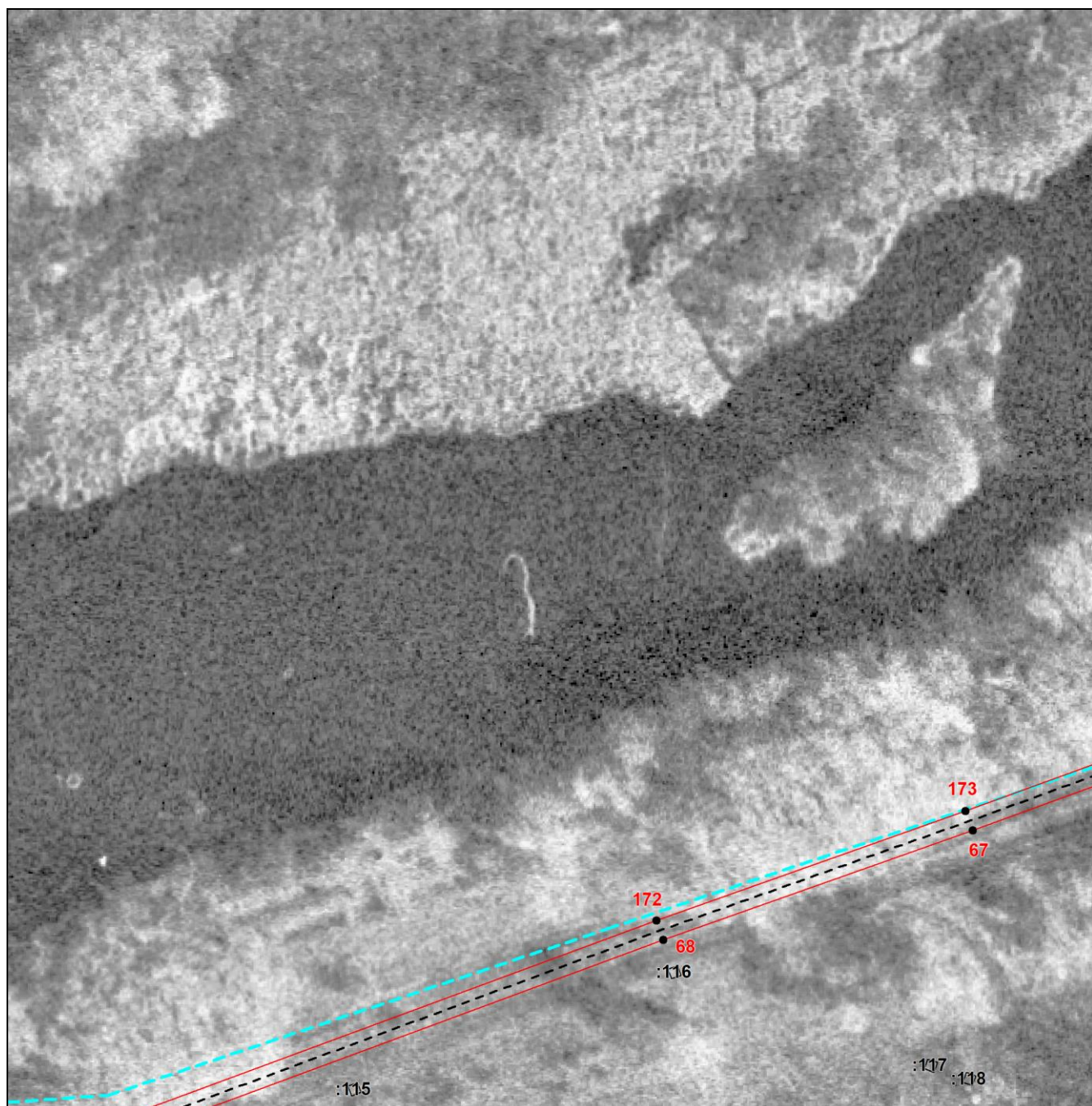

Масштаб 1:1200

Используемые условные знаки и обозначения приведены на отдельной странице в конце раздела.

Выносной лист №18

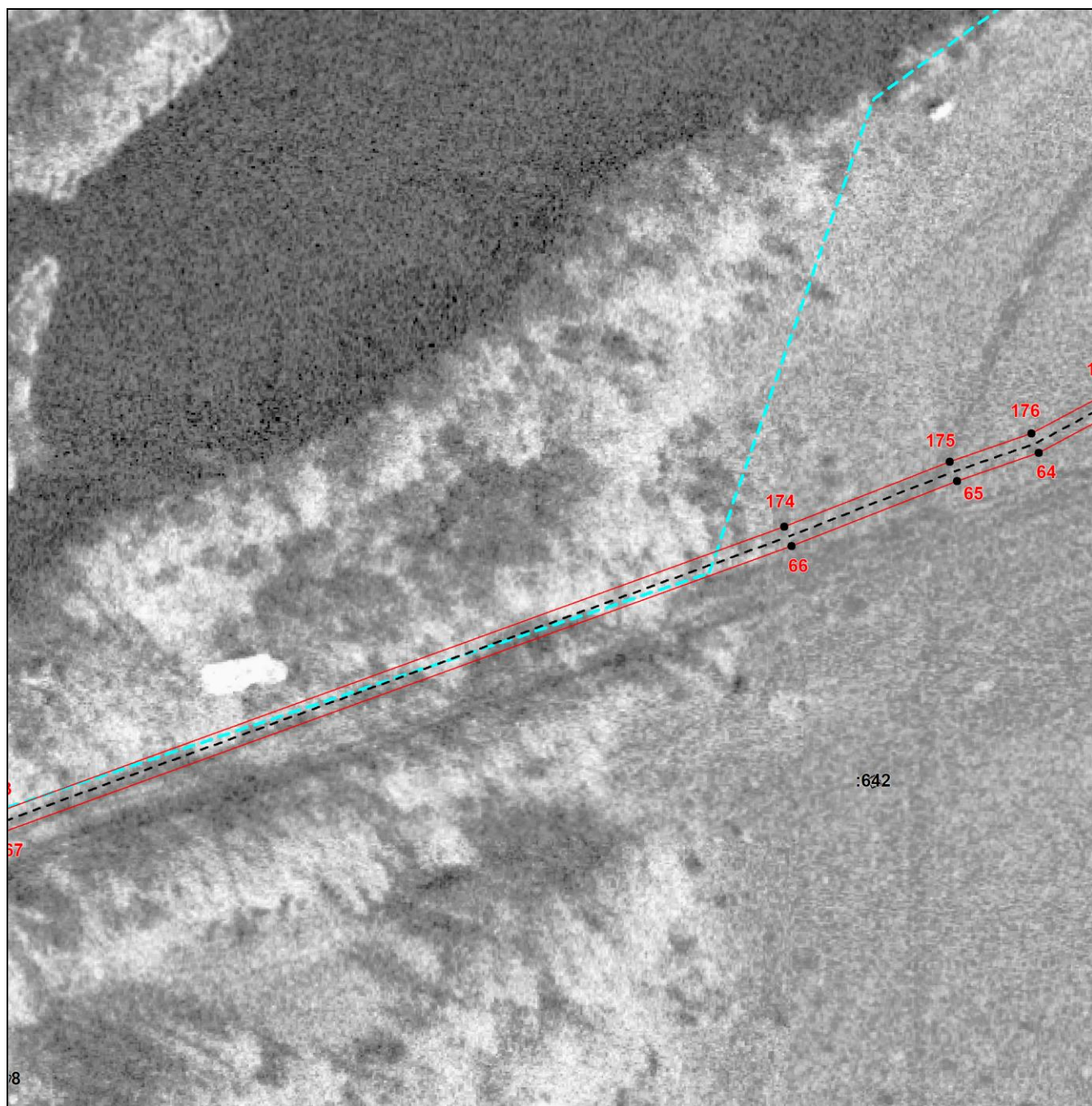

Масштаб 1:1200

Используемые условные знаки и обозначения приведены на отдельной странице в конце раздела.

Выносной лист №19

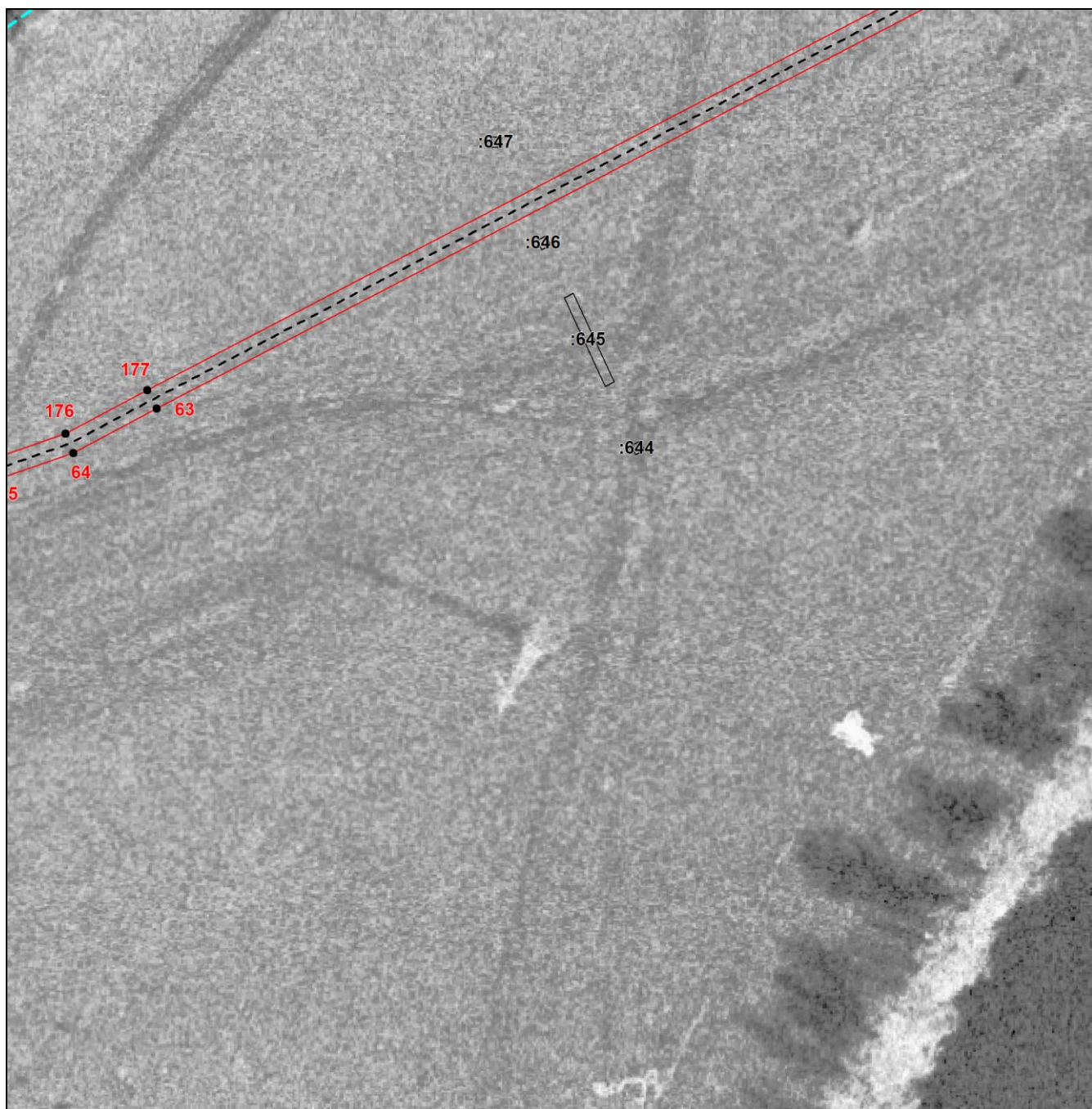

Масштаб 1:1200

Используемые условные знаки и обозначения приведены на отдельной странице в конце раздела.

Выносной лист №20

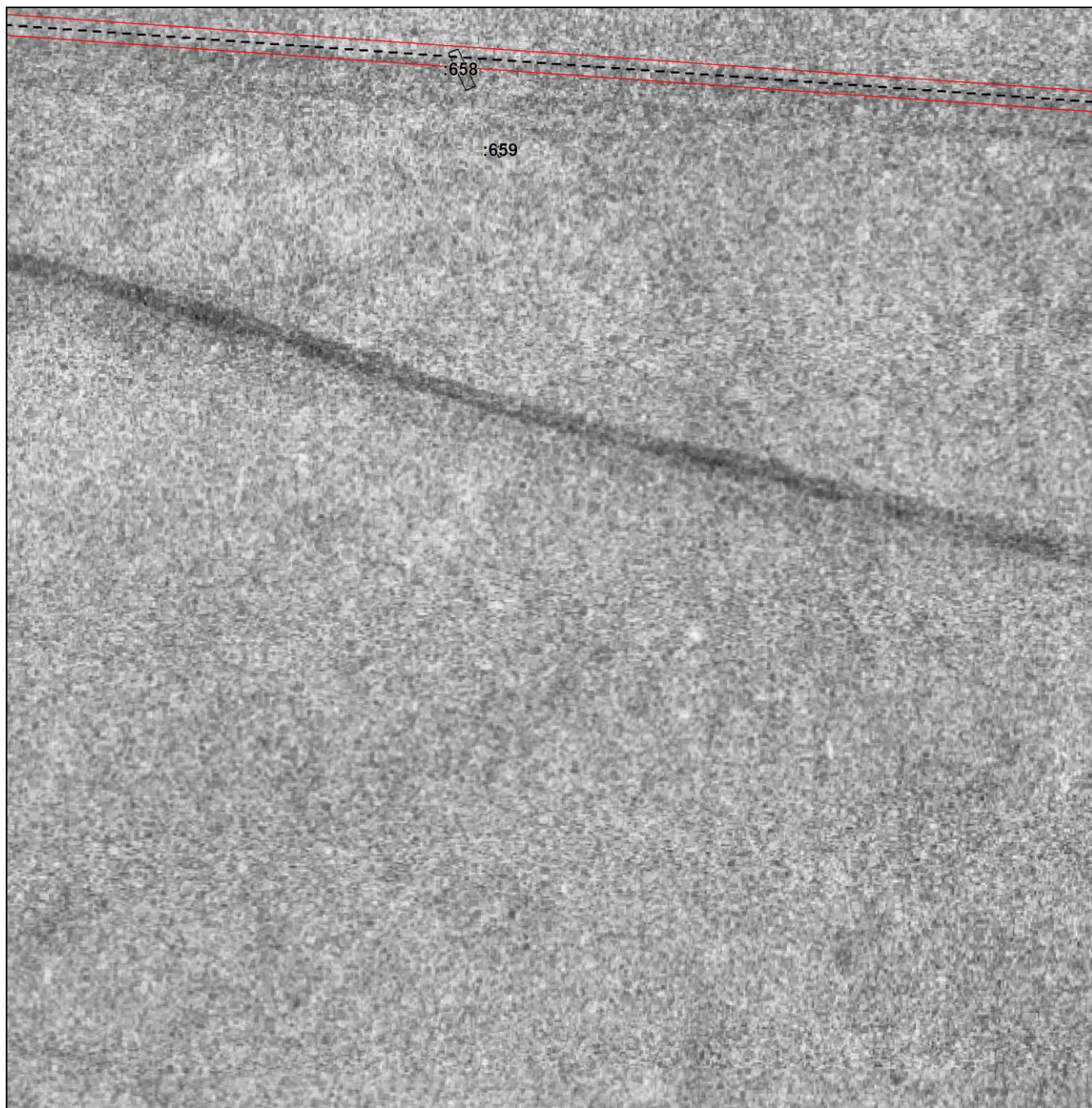

Масштаб 1:1200

Используемые условные знаки и обозначения приведены на отдельной странице в конце раздела.

Выносной лист №21

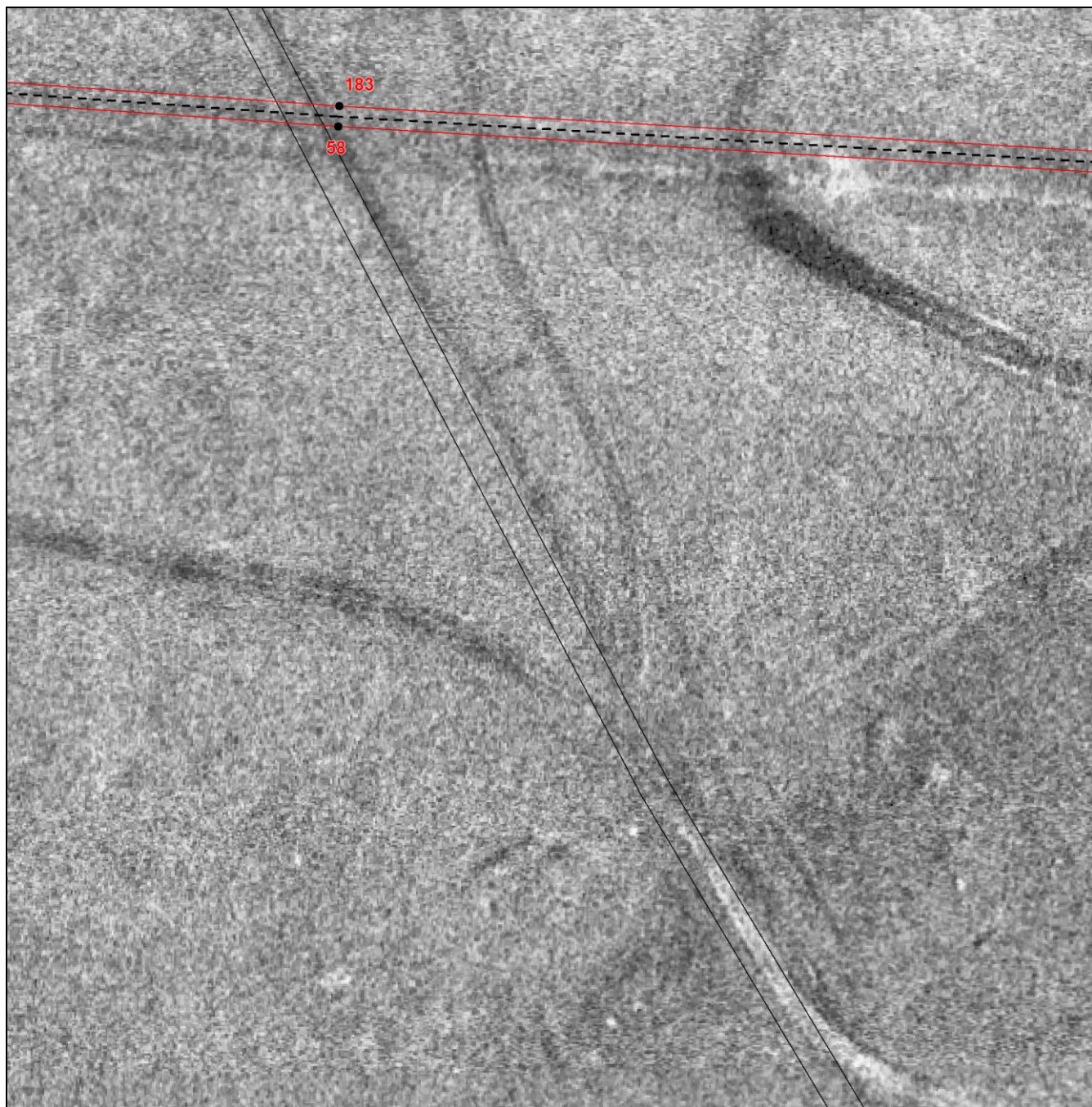

Масштаб 1:1200

Используемые условные знаки и обозначения приведены на отдельной странице в конце раздела.

Выносной лист №22

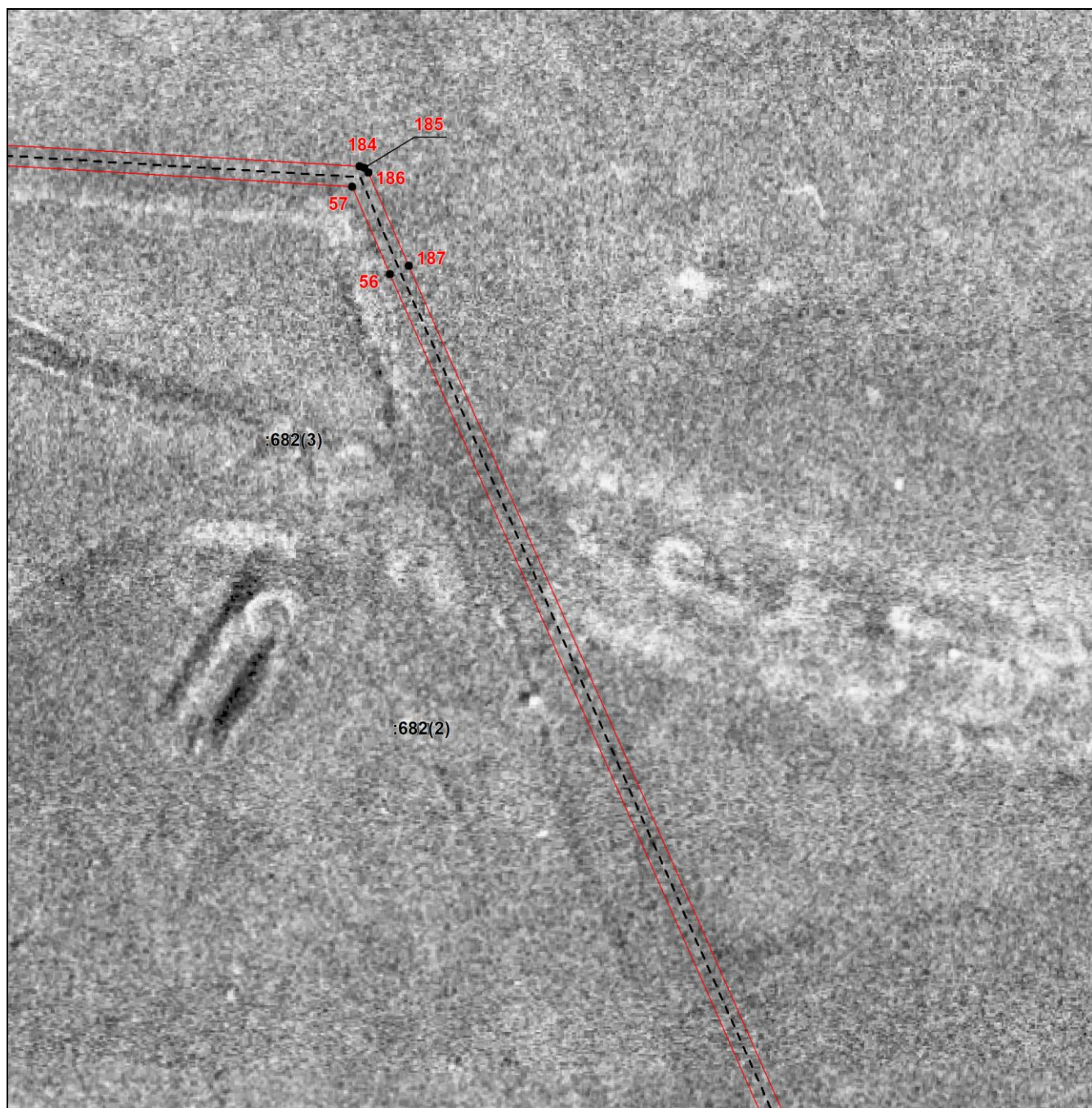

Масштаб 1:1200

Используемые условные знаки и обозначения приведены на отдельной странице в конце раздела.

Выносной лист №23

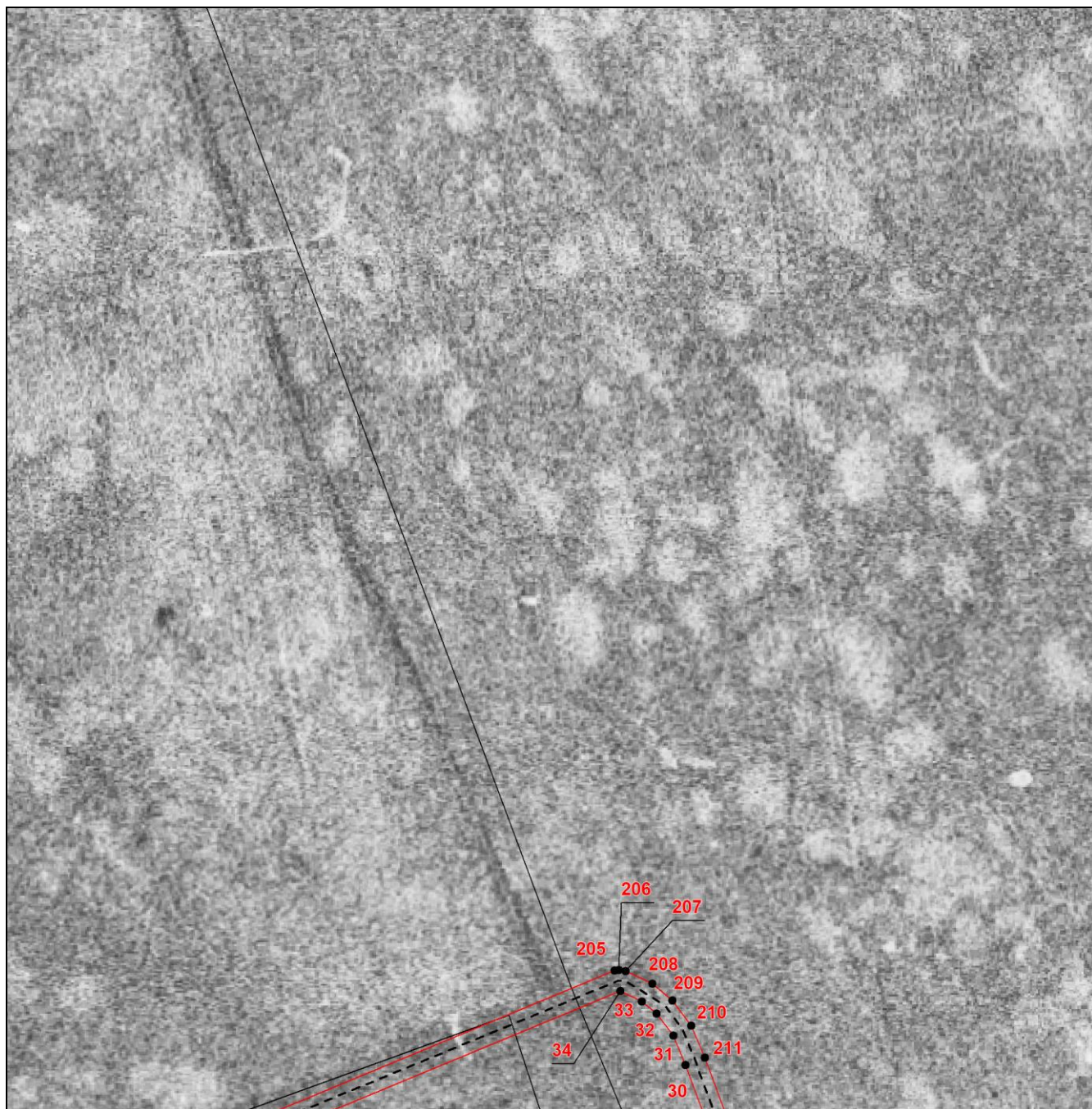

Масштаб 1:1200

Используемые условные знаки и обозначения приведены на отдельной странице в конце раздела.

Выносной лист №24

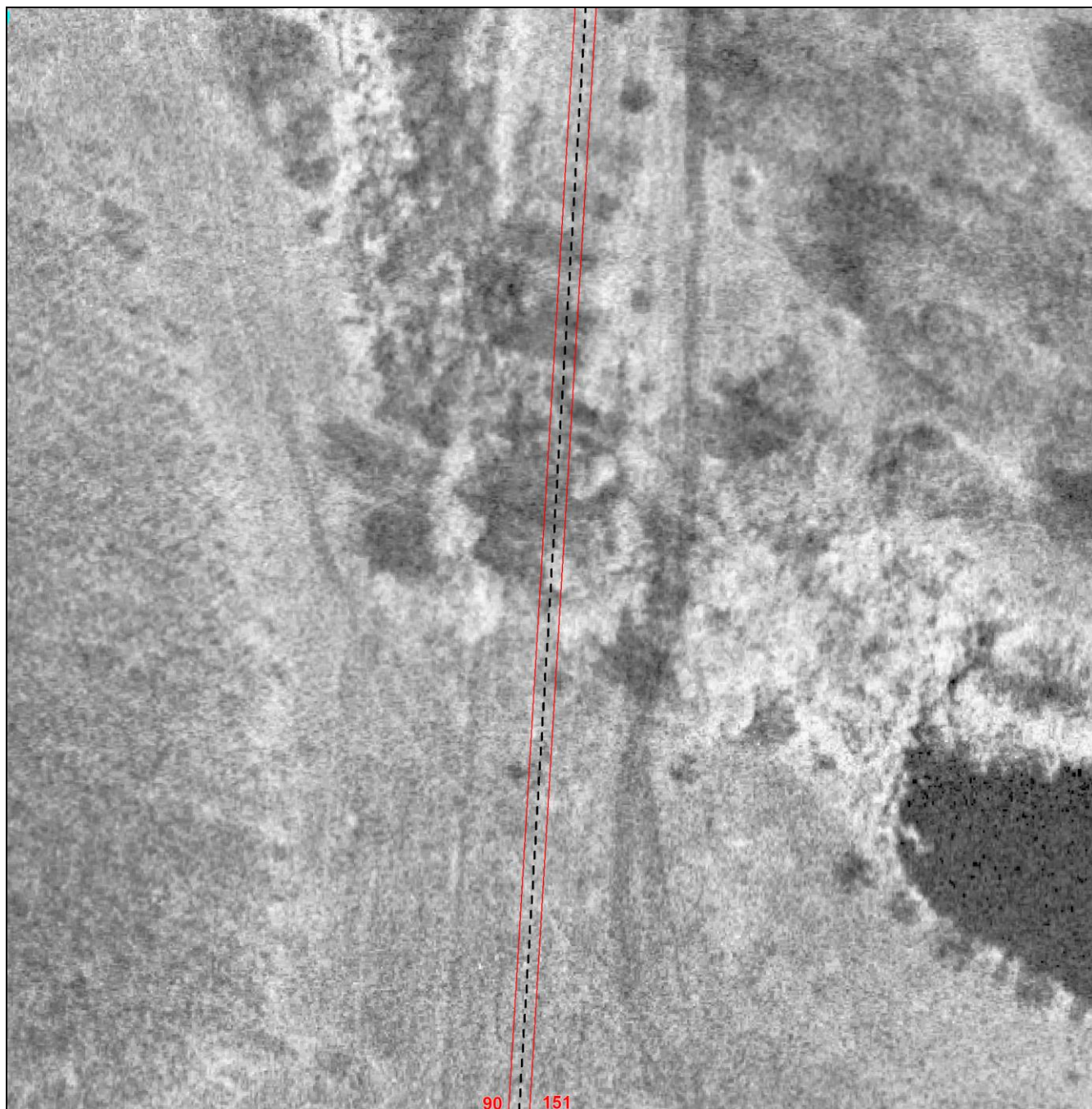

Масштаб 1:1200

Используемые условные знаки и обозначения приведены на отдельной странице в конце раздела.

Выносной лист №25

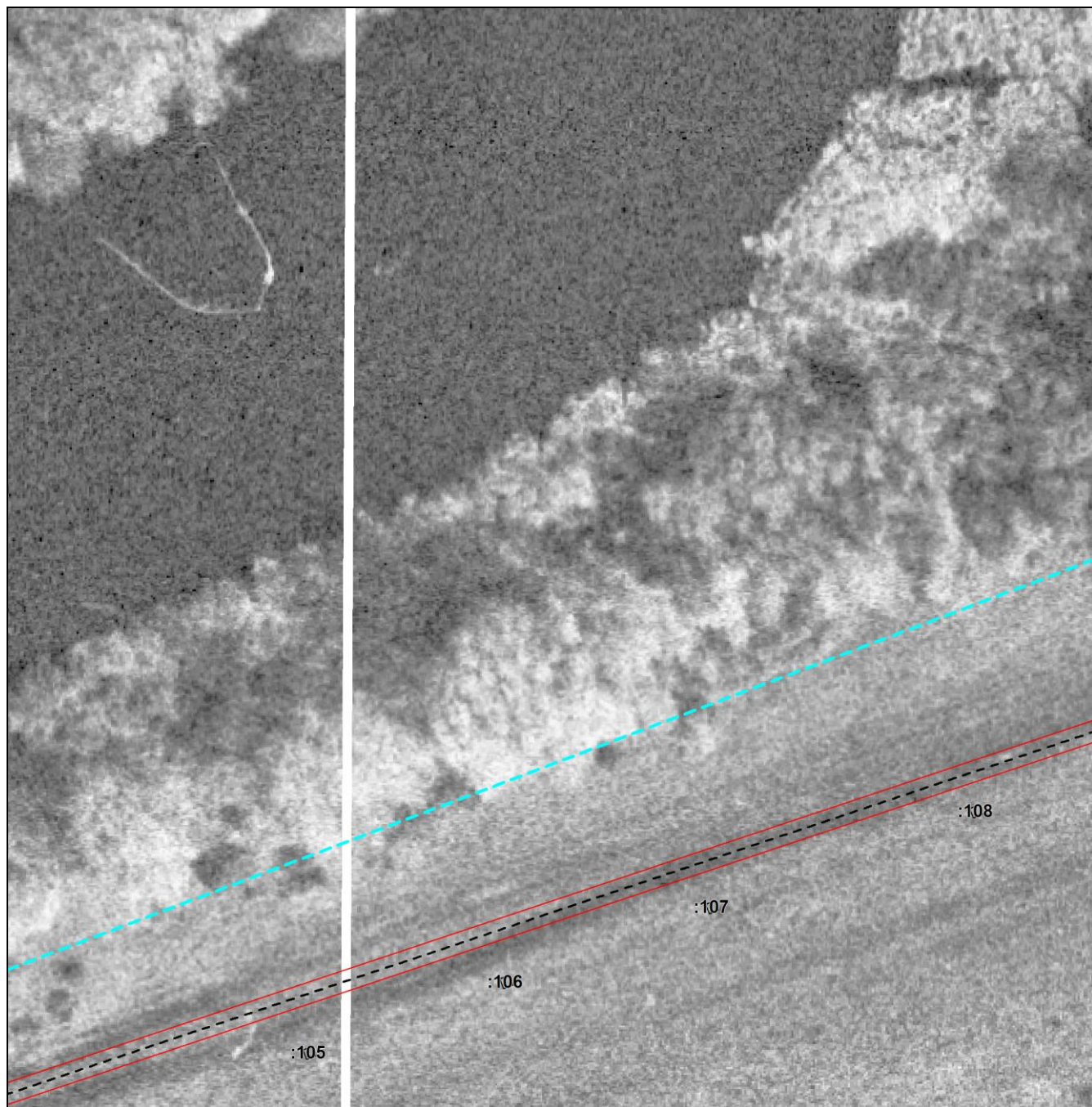

Масштаб 1:1200

Используемые условные знаки и обозначения приведены на отдельной странице в конце раздела.

Выносной лист №26

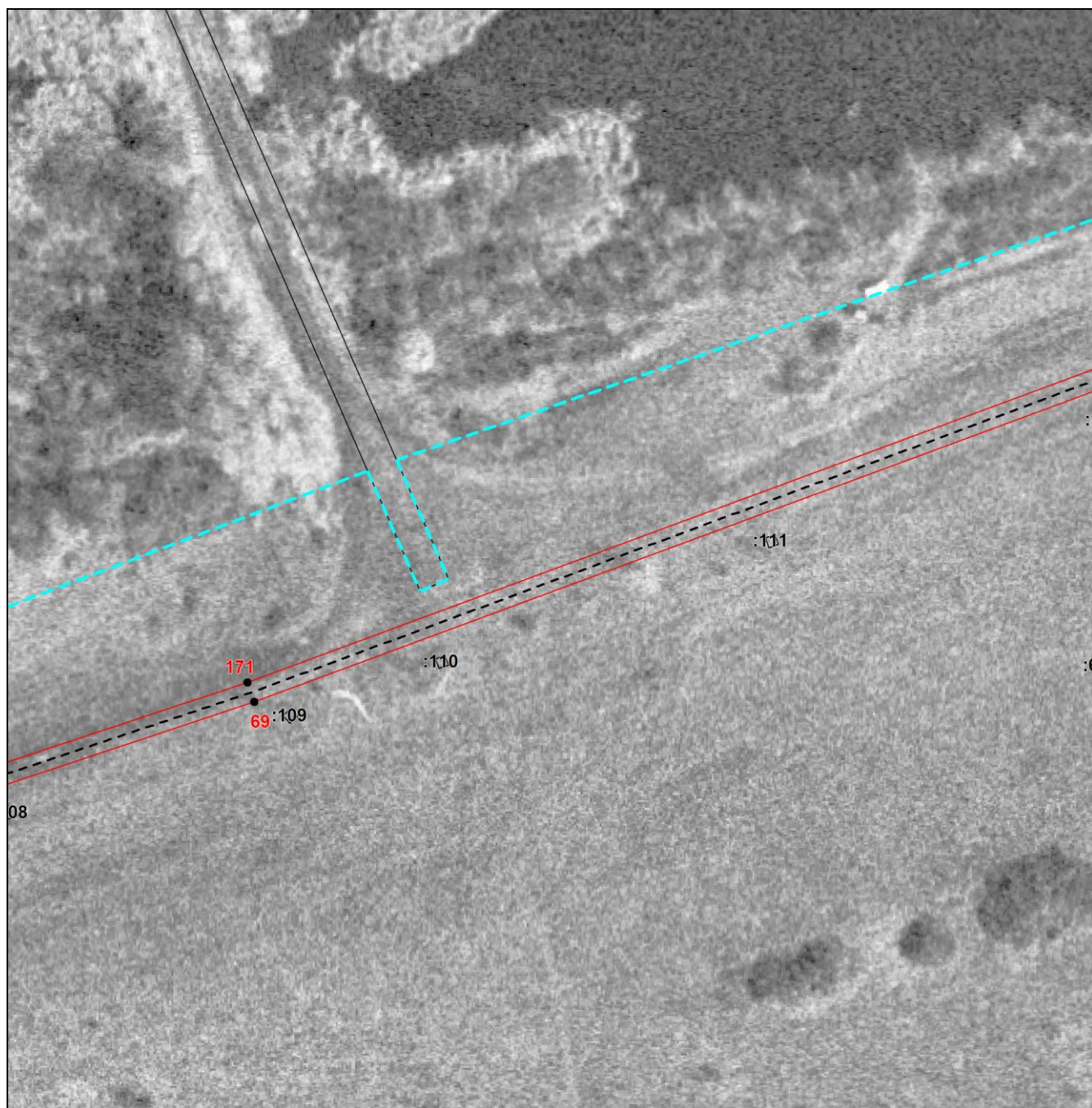

Масштаб 1:1200

Используемые условные знаки и обозначения приведены на отдельной странице в конце раздела.

Выносной лист №27

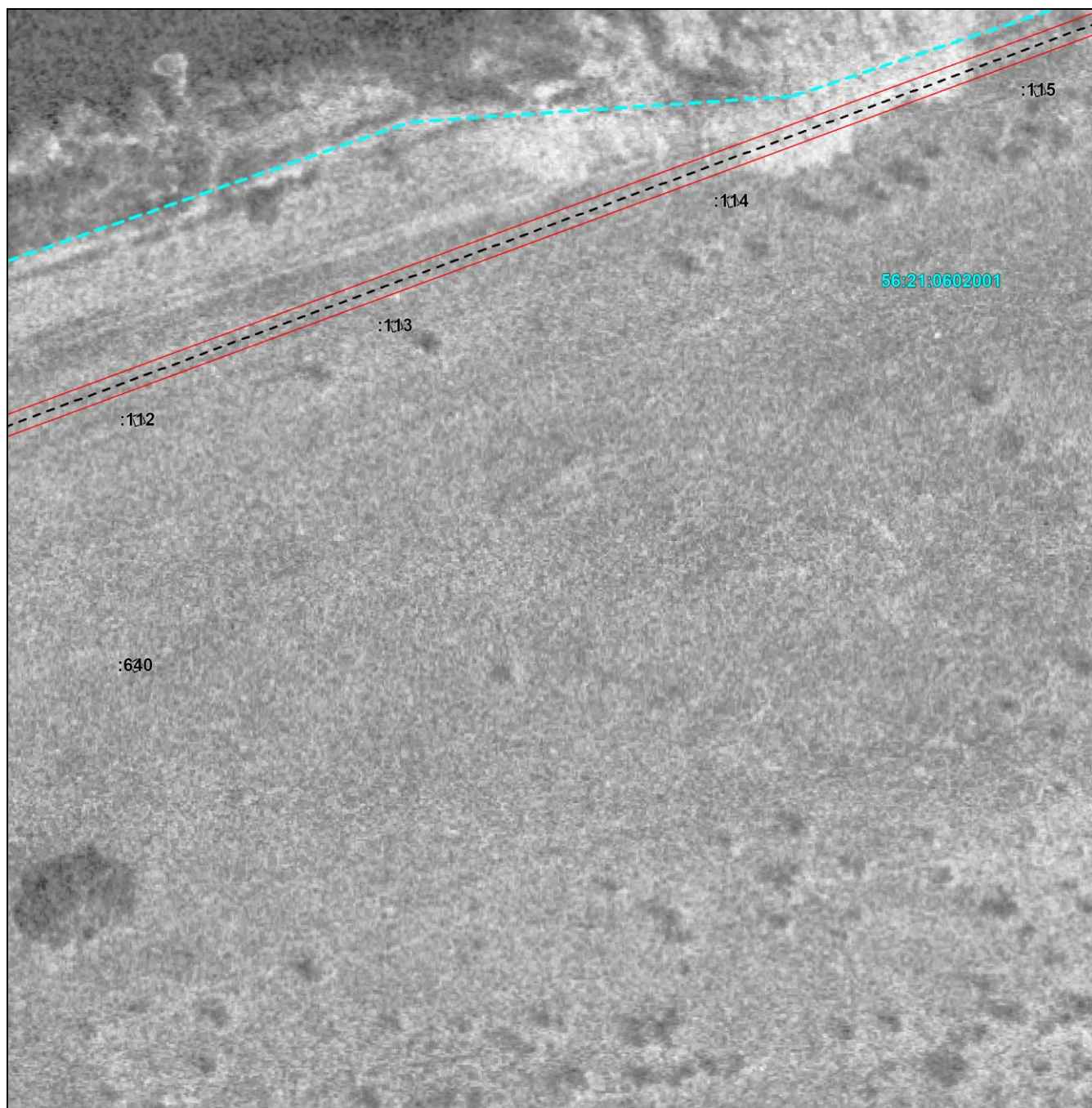

Масштаб 1:1200

Используемые условные знаки и обозначения приведены на отдельной странице в конце раздела.

Выносной лист №28

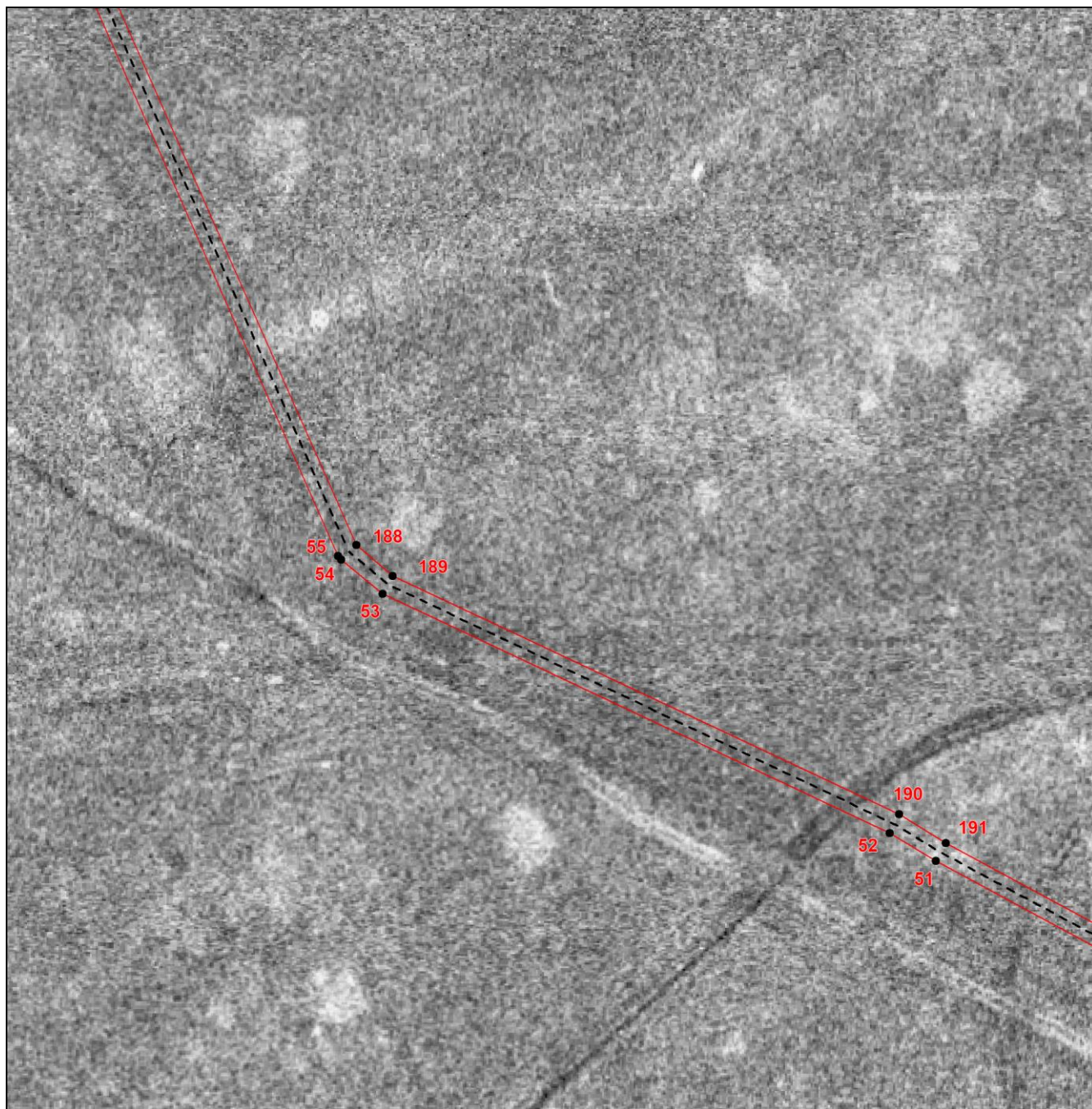

Масштаб 1:1200

Используемые условные знаки и обозначения приведены на отдельной странице в конце раздела.

Выносной лист №29

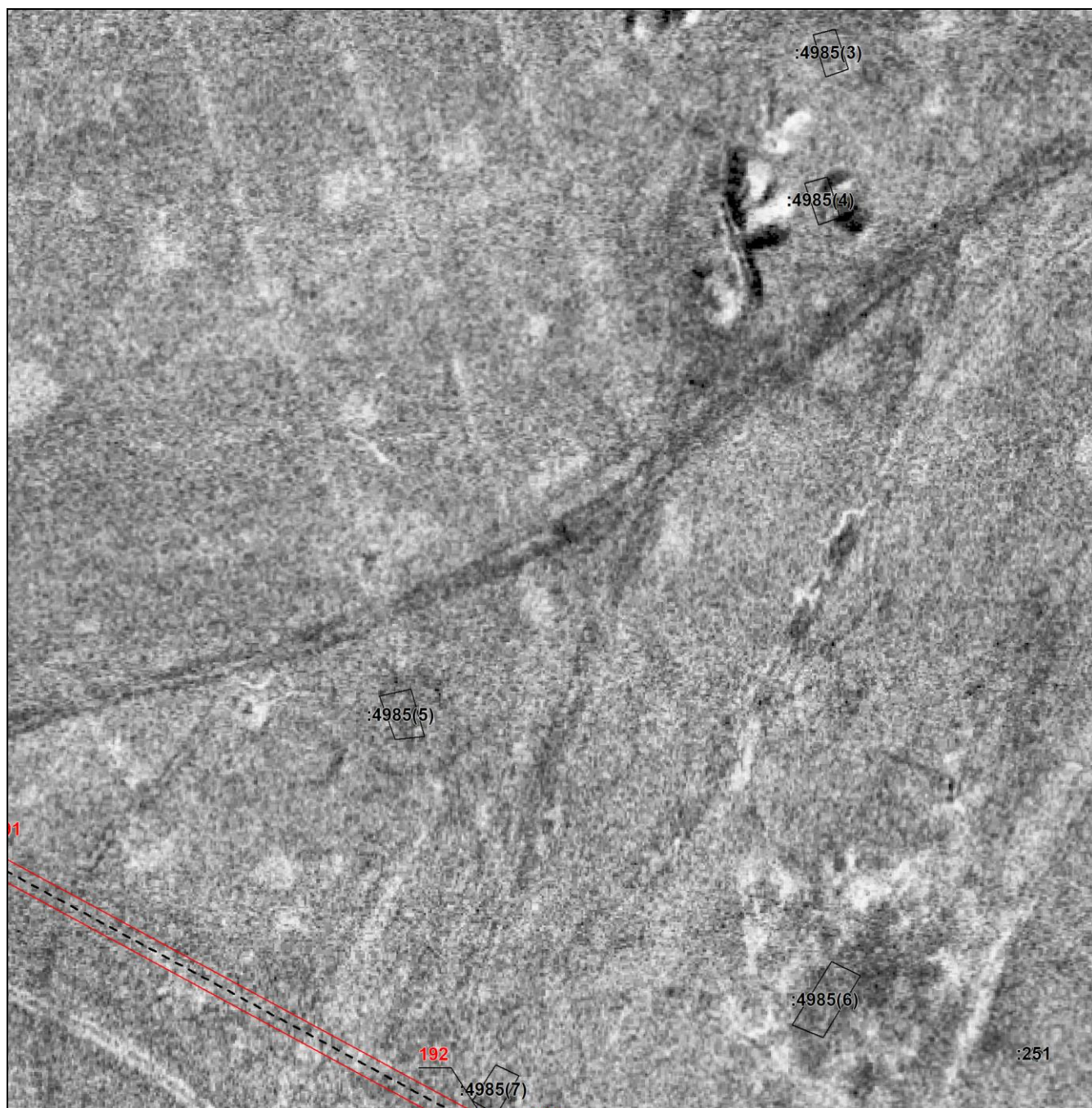

Масштаб 1:1200

Используемые условные знаки и обозначения приведены на отдельной странице в конце раздела.

Выносной лист №30

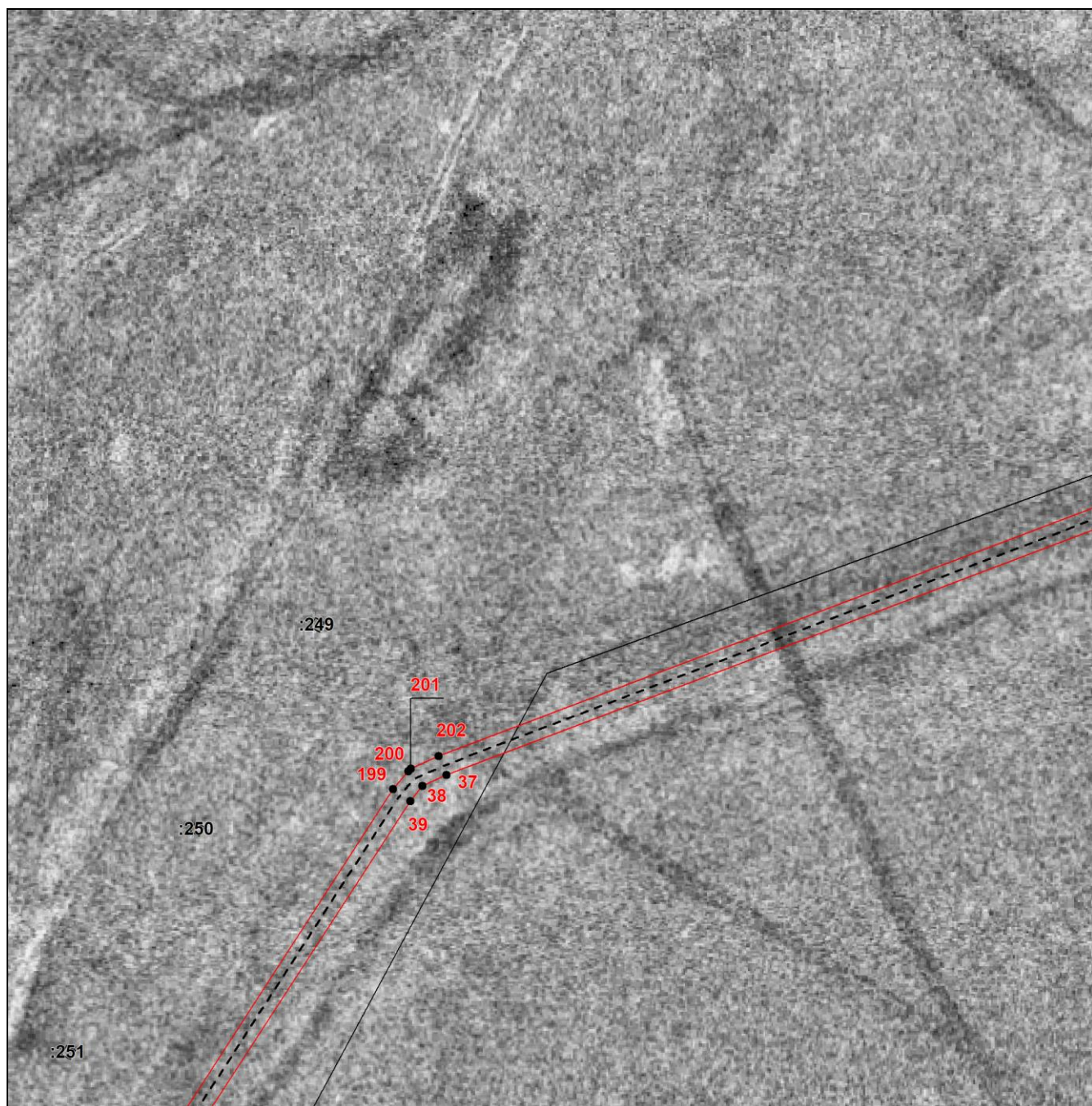

Масштаб 1:1200

Используемые условные знаки и обозначения приведены на отдельной странице в конце раздела.

Выносной лист №31

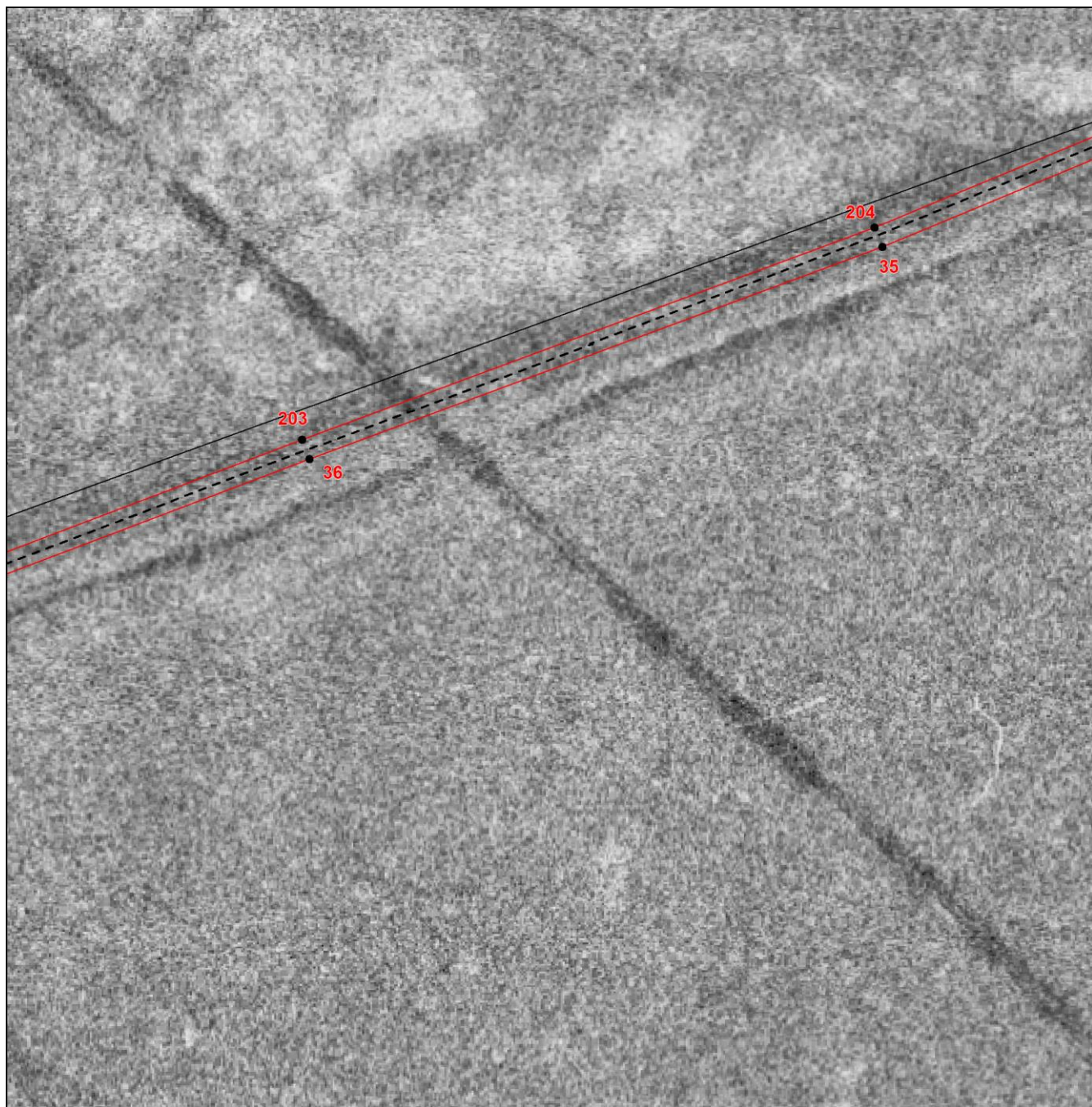

Масштаб 1:1200

Используемые условные знаки и обозначения приведены на отдельной странице в конце раздела.

Выносной лист №32

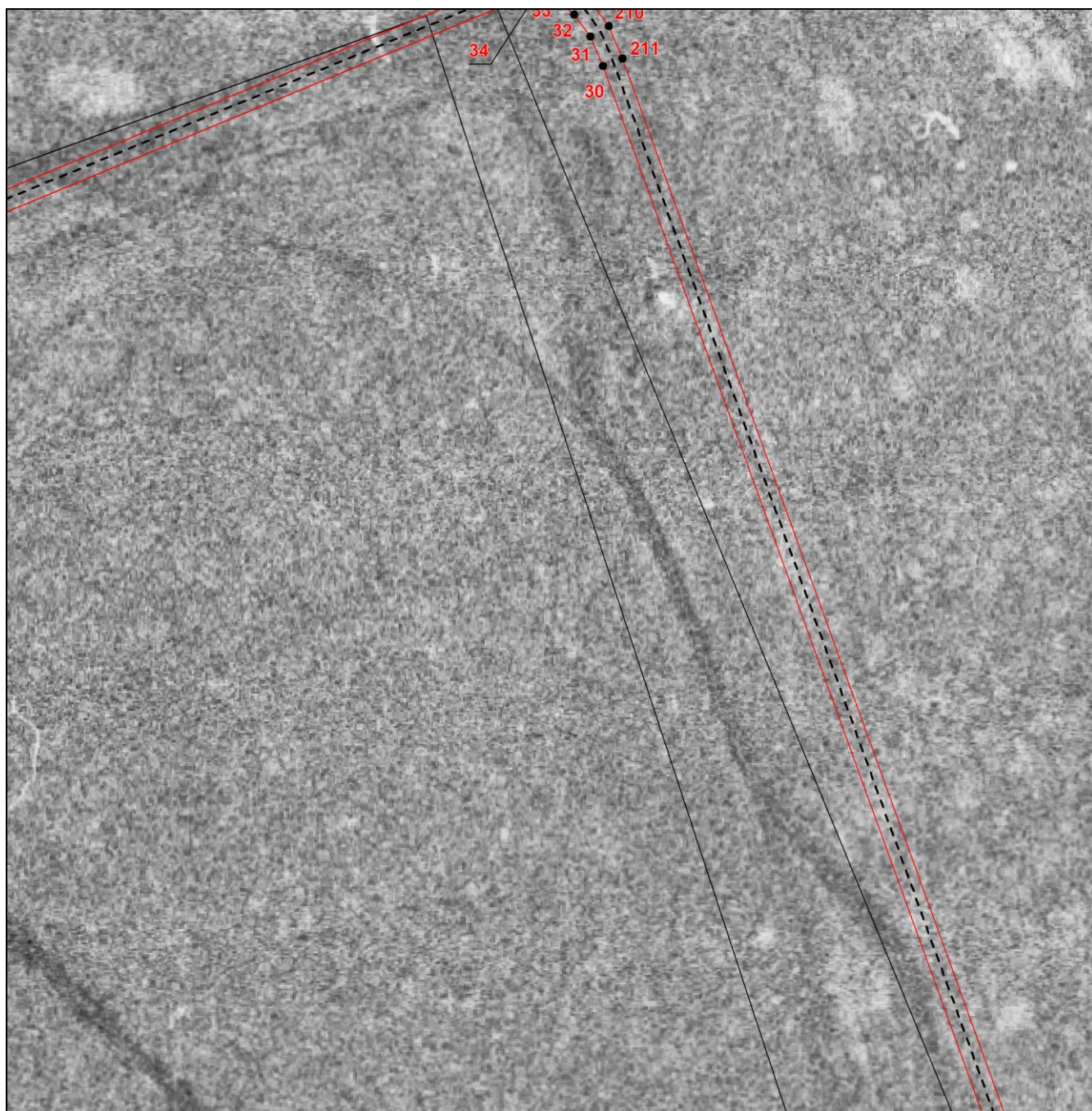

Масштаб 1:1200

Используемые условные знаки и обозначения приведены на отдельной странице в конце раздела.

Выносной лист №33

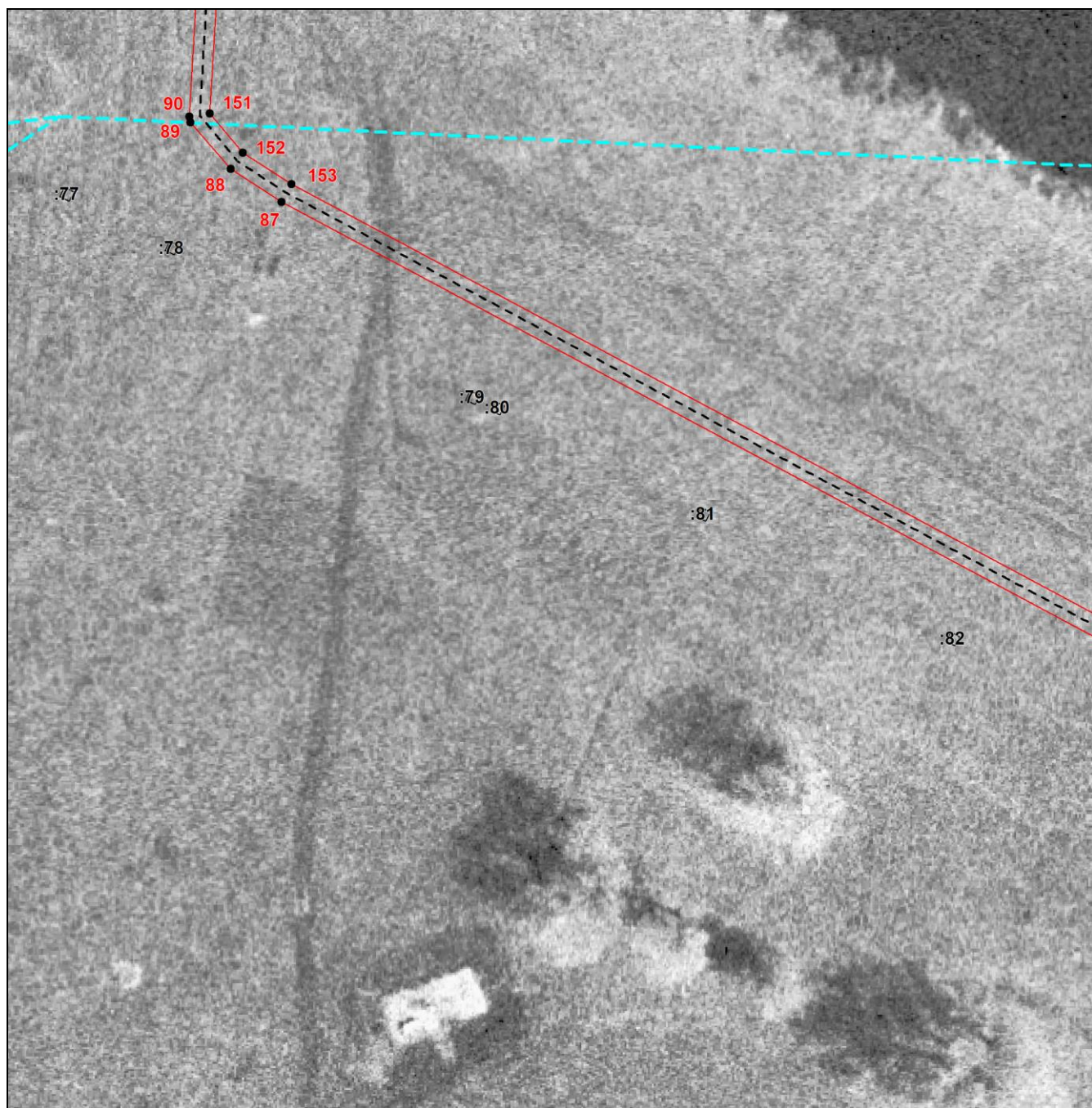

Масштаб 1:1200

Используемые условные знаки и обозначения приведены на отдельной странице в конце раздела.

Выносной лист №34

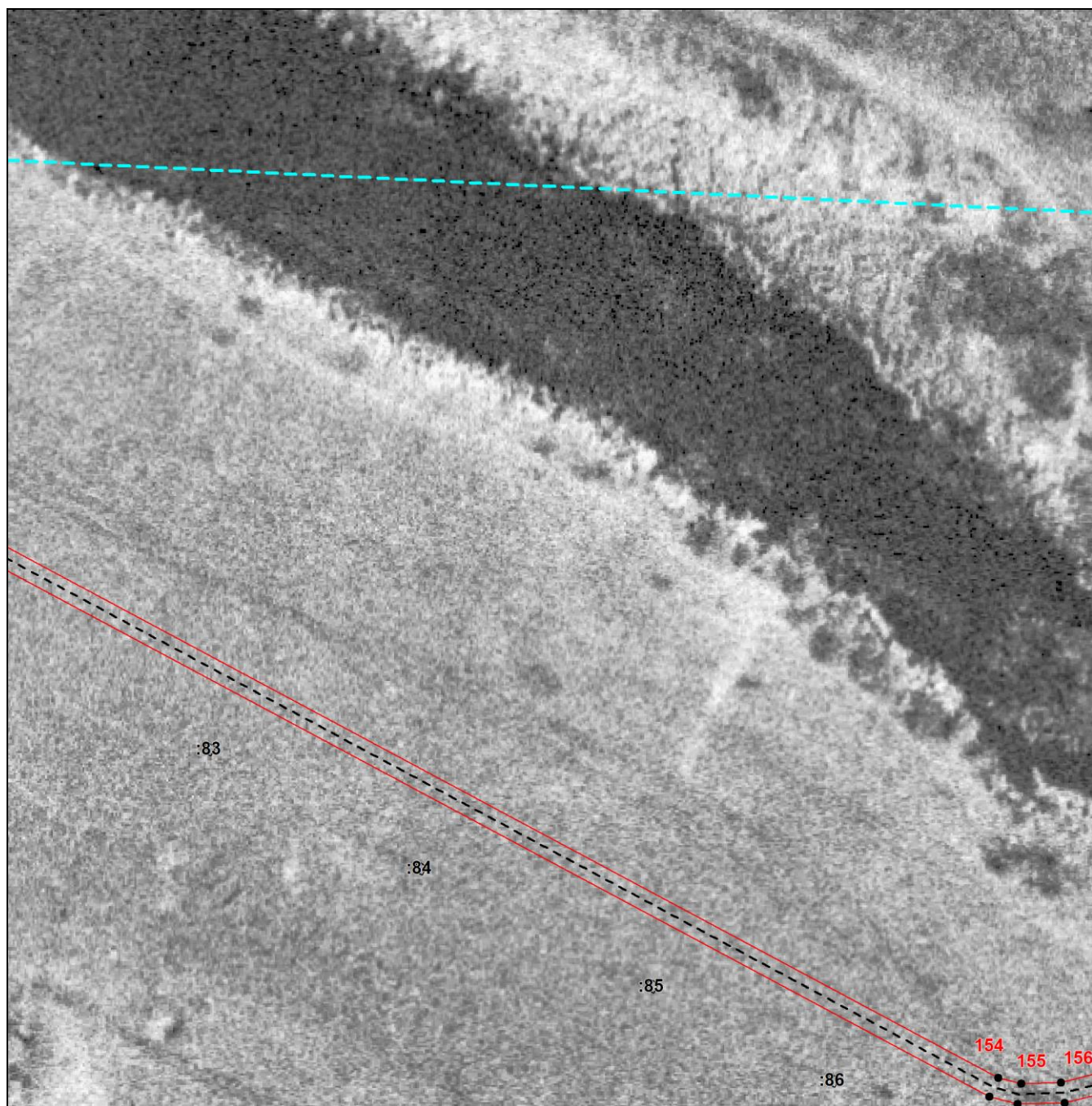

Масштаб 1:1200

Используемые условные знаки и обозначения приведены на отдельной странице в конце раздела.

Выносной лист №35

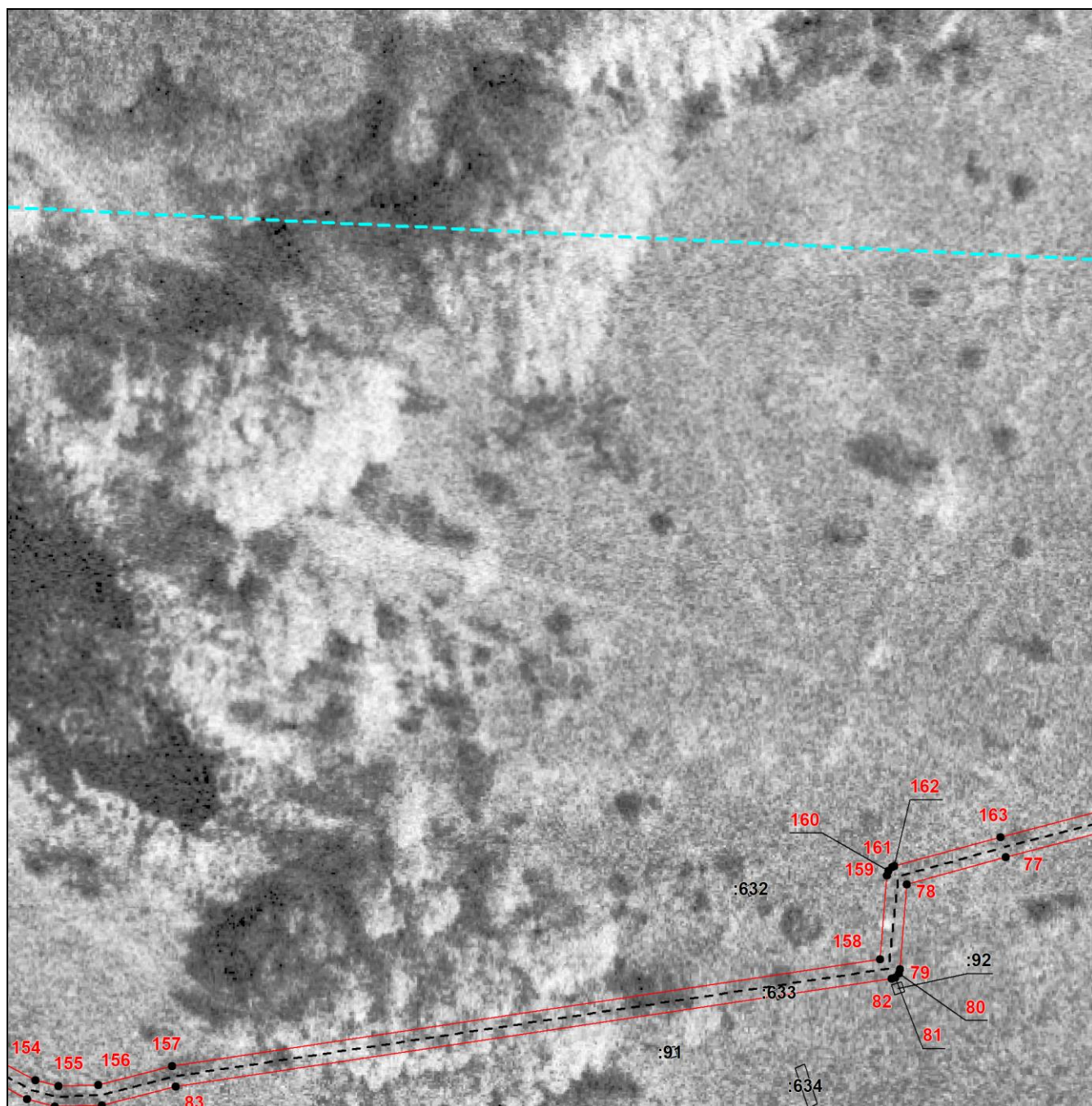

Масштаб 1:1200

Используемые условные знаки и обозначения приведены на отдельной странице в конце раздела.

Выносной лист №36

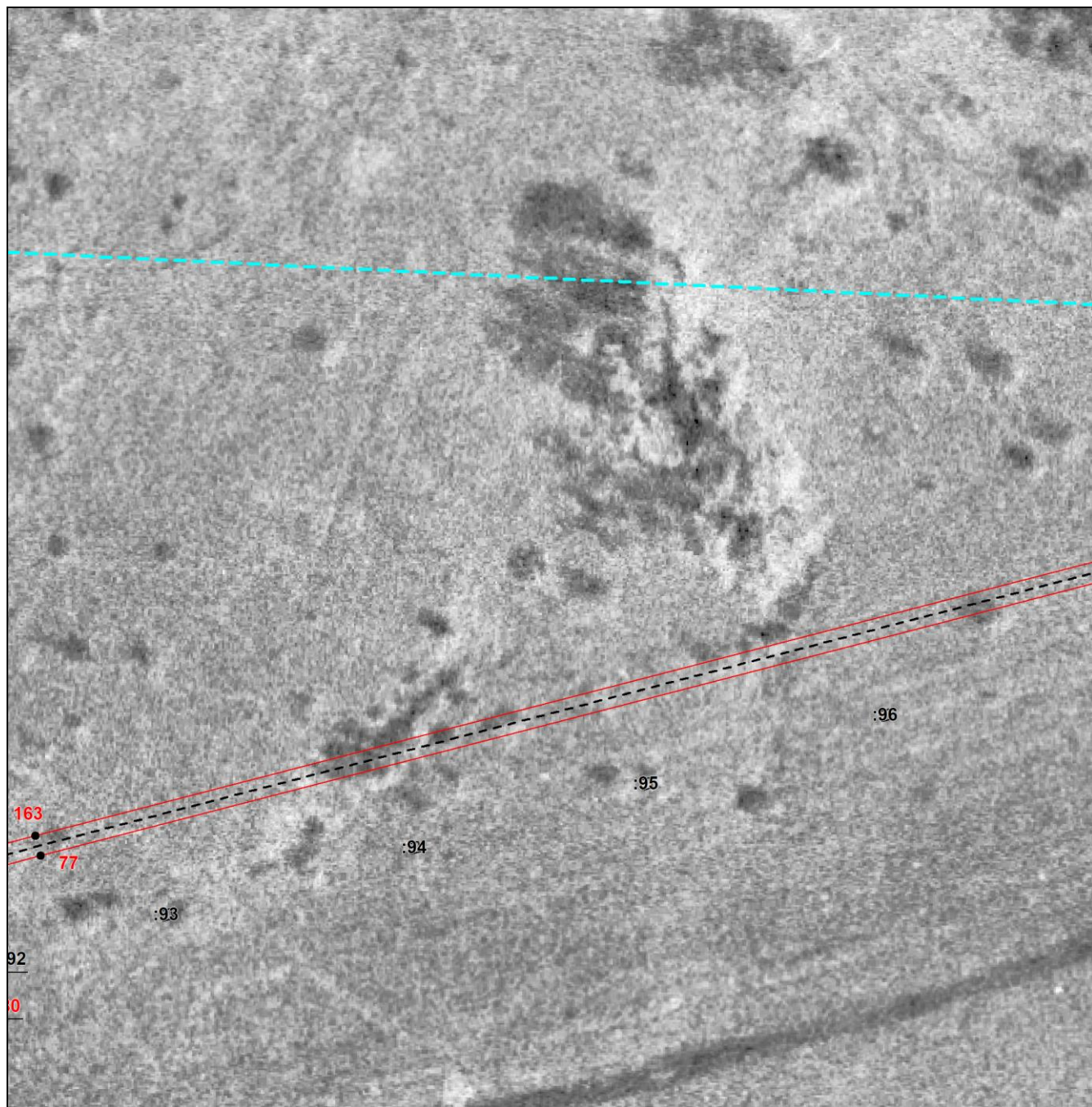

Масштаб 1:1200

Используемые условные знаки и обозначения приведены на отдельной странице в конце раздела.

Выносной лист №37

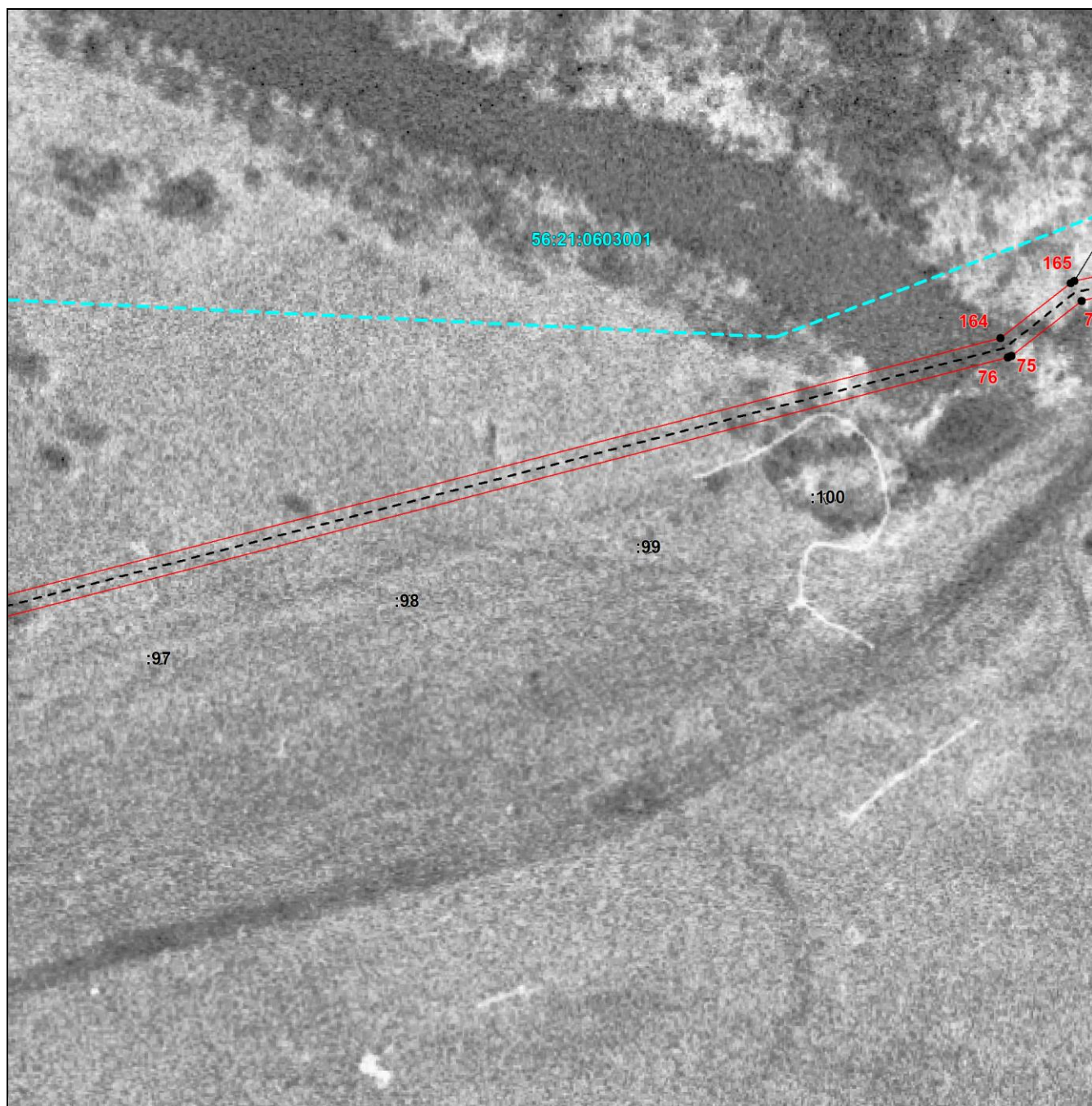

Масштаб 1:1200

Используемые условные знаки и обозначения приведены на отдельной странице в конце раздела.

Выносной лист №38

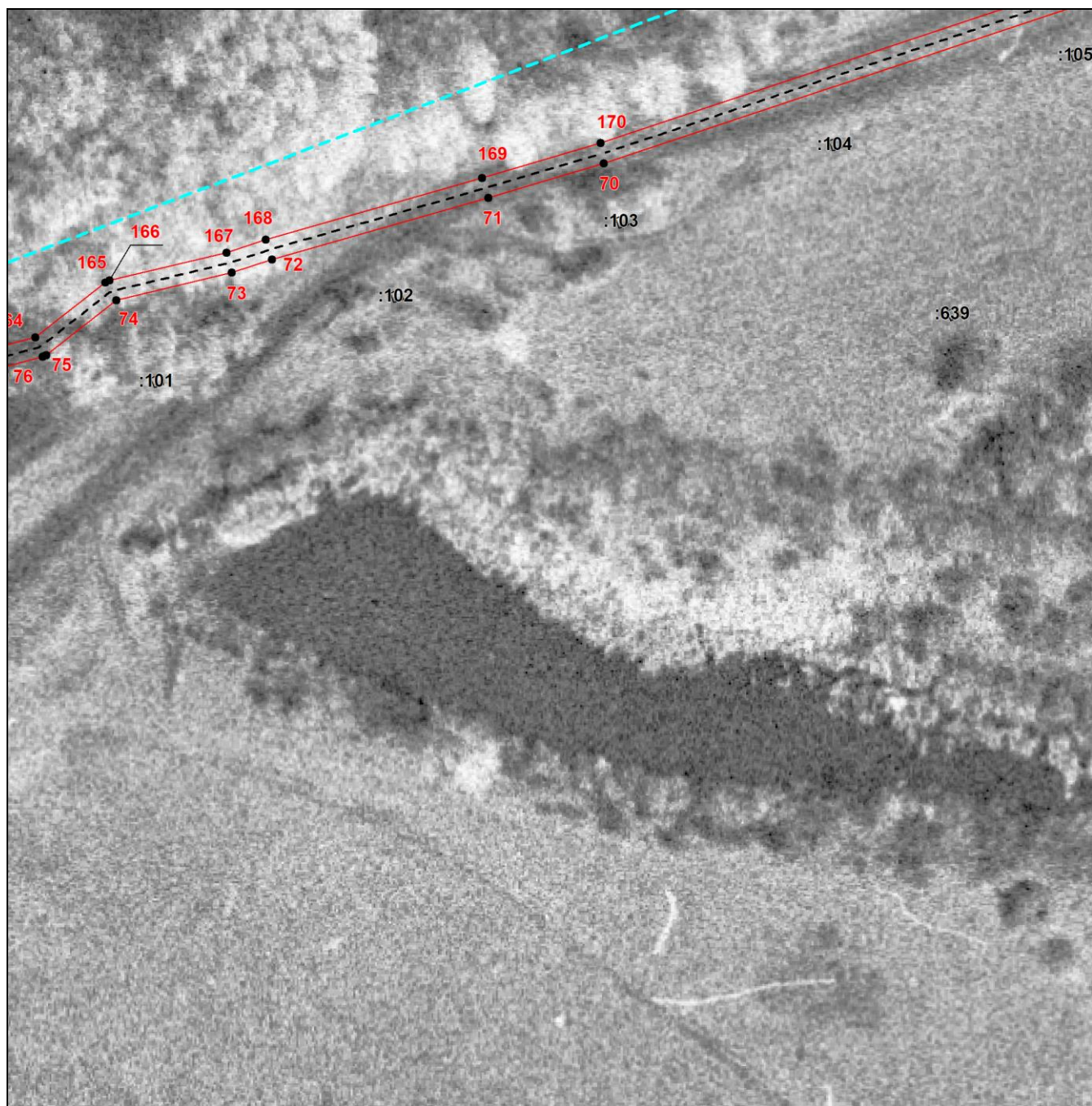

Масштаб 1:1200

Используемые условные знаки и обозначения приведены на отдельной странице в конце раздела.

Выносной лист №39

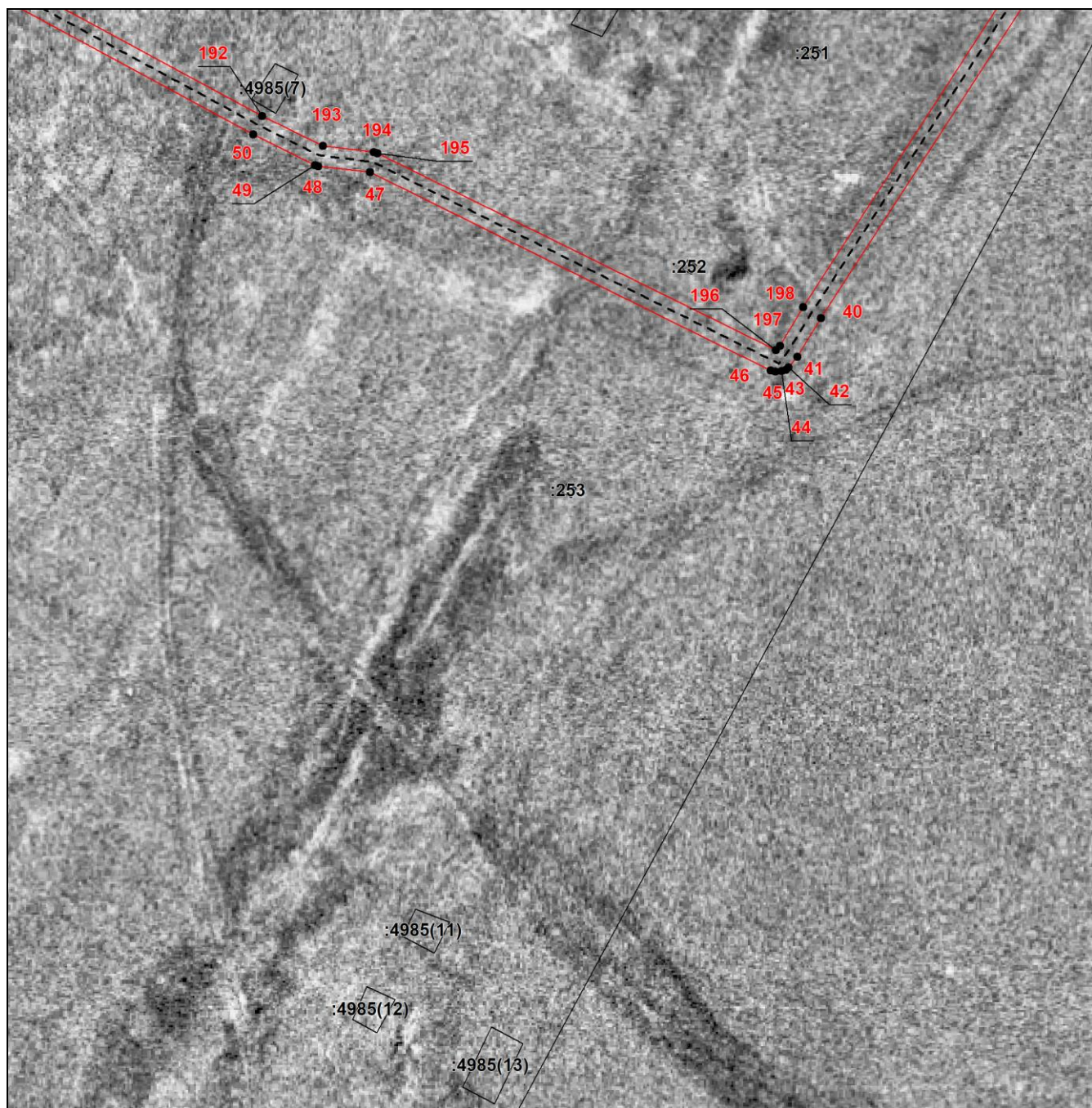

Масштаб 1:1200

Используемые условные знаки и обозначения приведены на отдельной странице в конце раздела.

Выносной лист №40

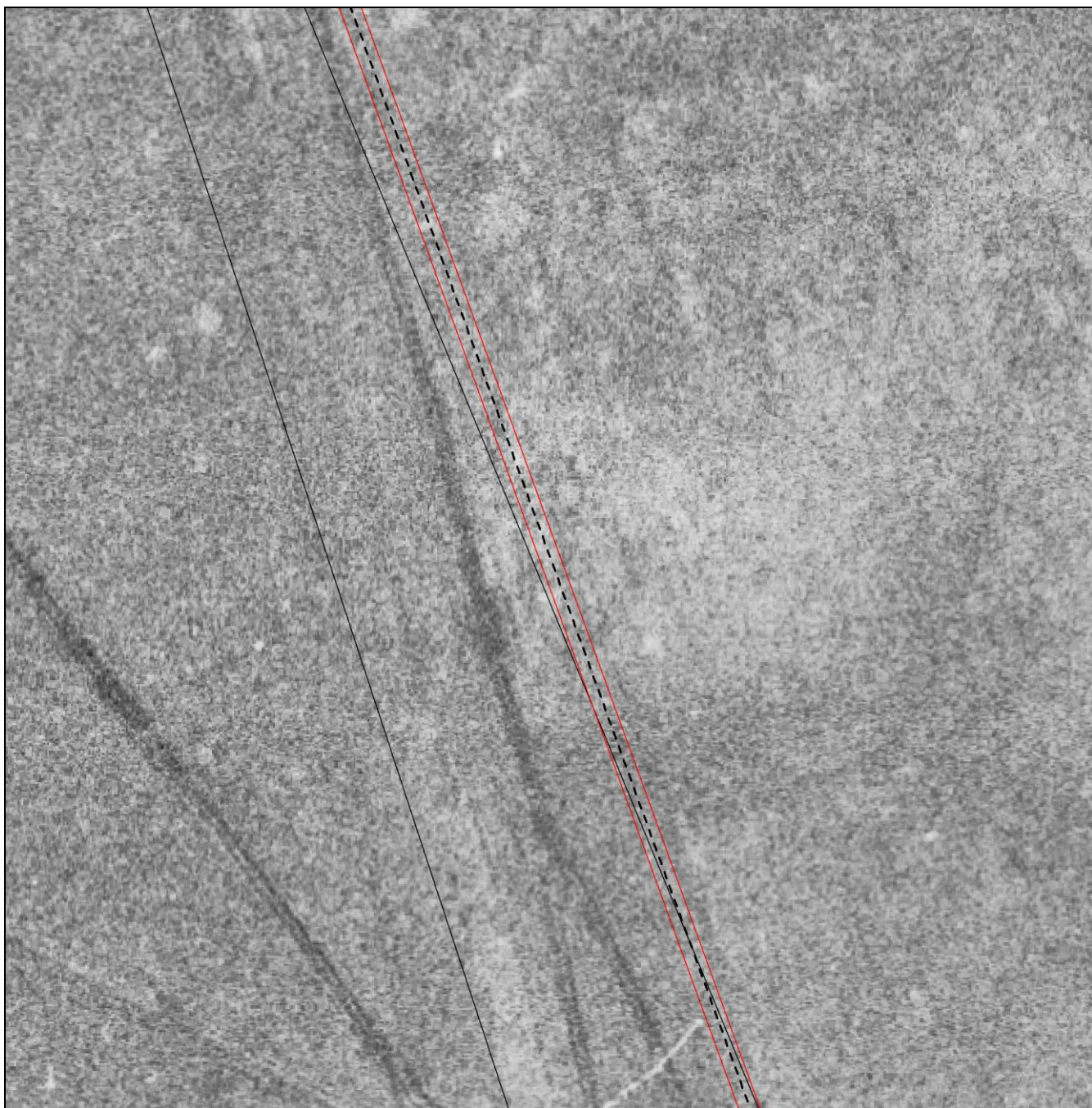

Масштаб 1:1200

Используемые условные знаки и обозначения приведены на отдельной странице в конце раздела.

Выносной лист №41

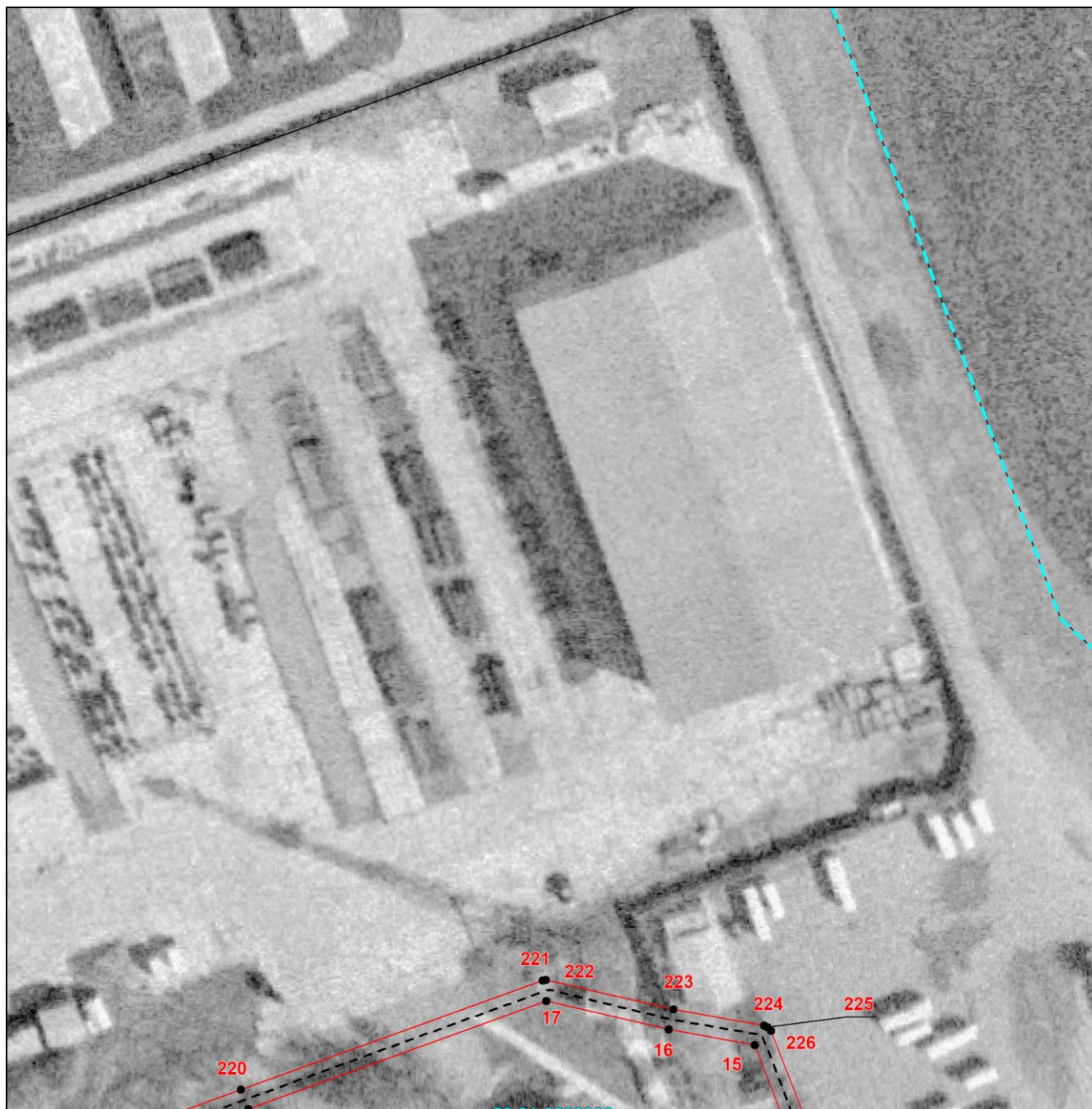

Масштаб 1:1200

Используемые условные знаки и обозначения приведены на отдельной странице в конце раздела.

Выносной лист №42

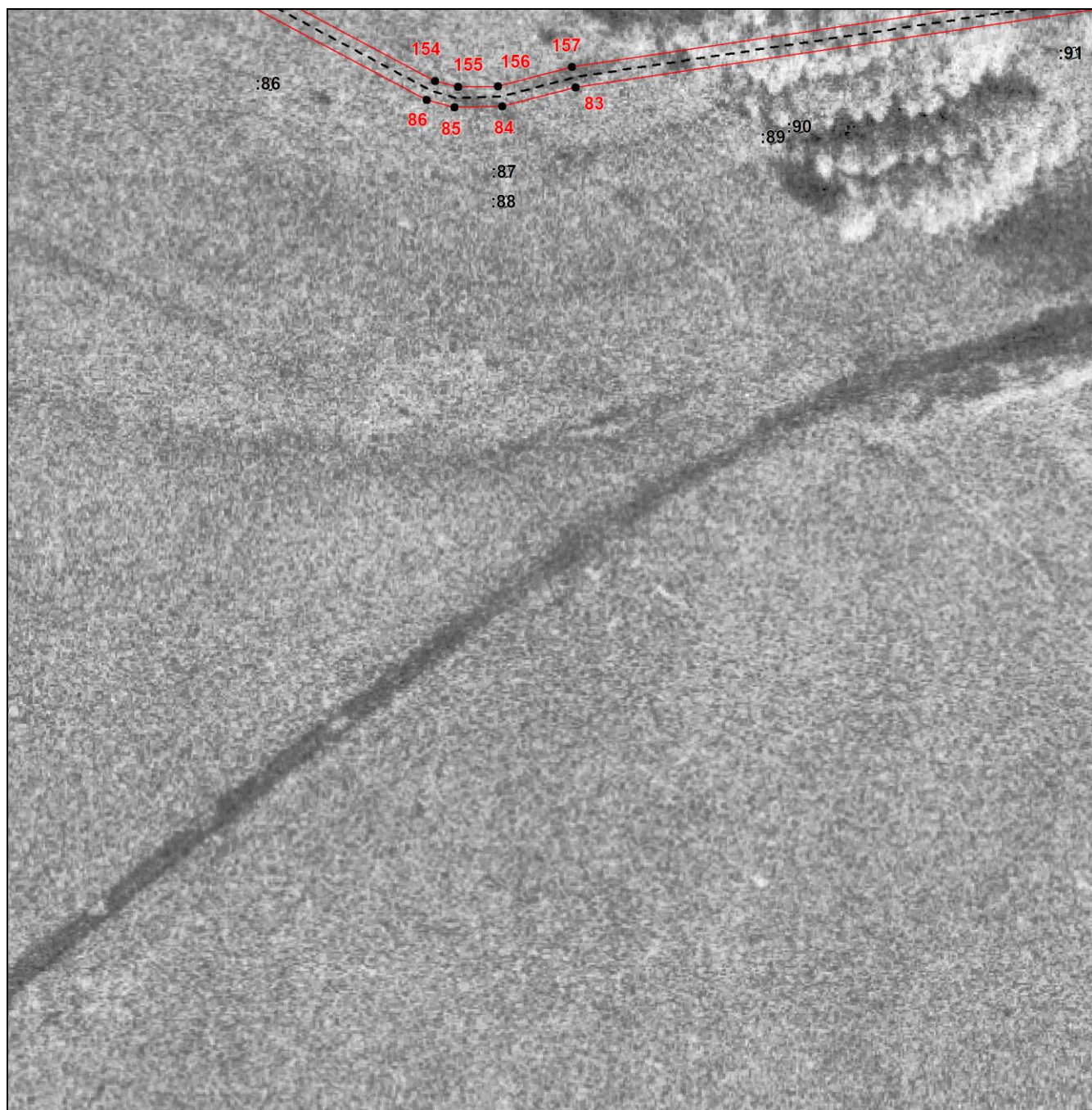

Масштаб 1:1200

Используемые условные знаки и обозначения приведены на отдельной странице в конце раздела.

Выносной лист №43

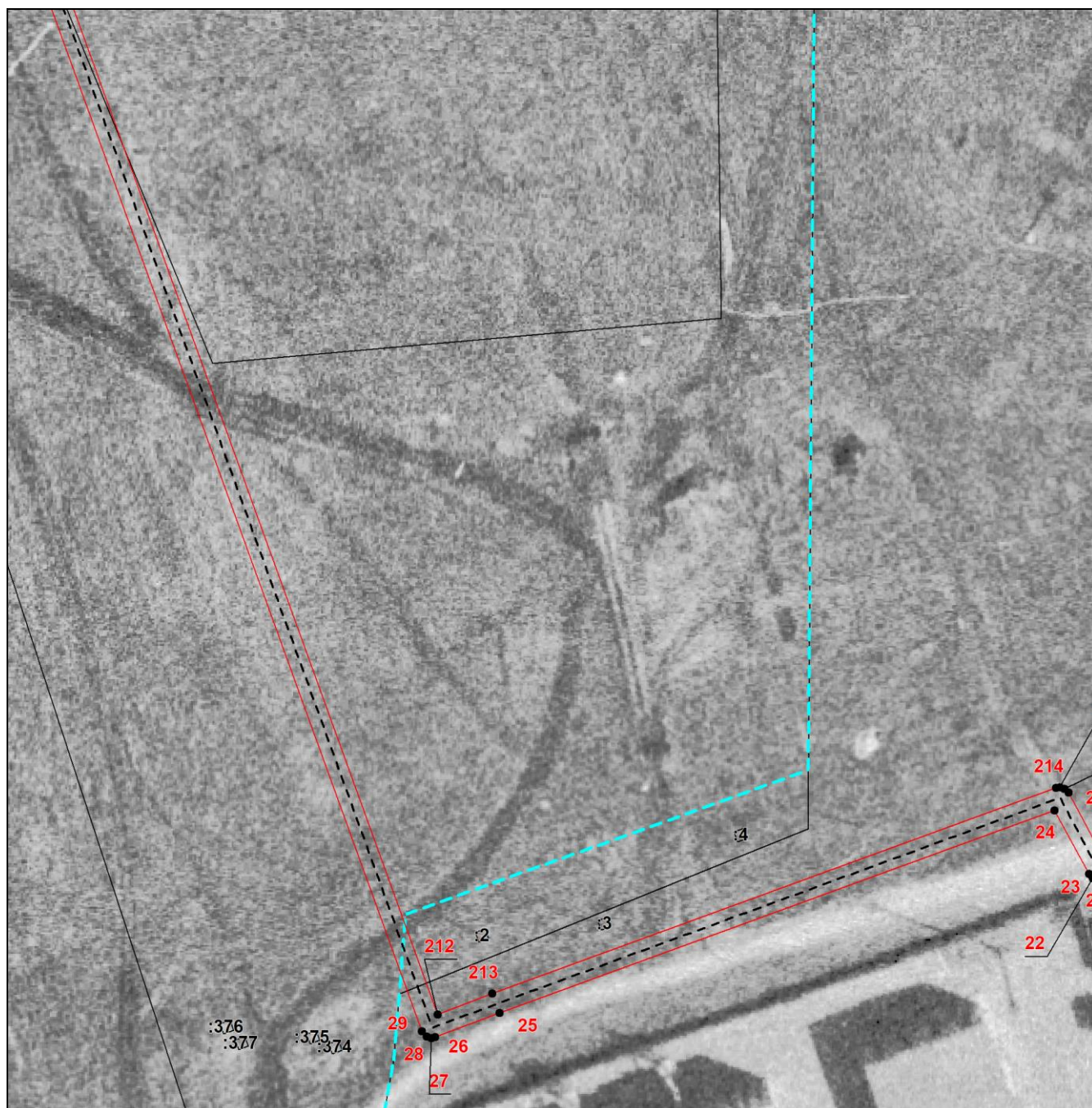

Масштаб 1:1200

Используемые условные знаки и обозначения приведены на отдельной странице в конце раздела.

Выносной лист №44

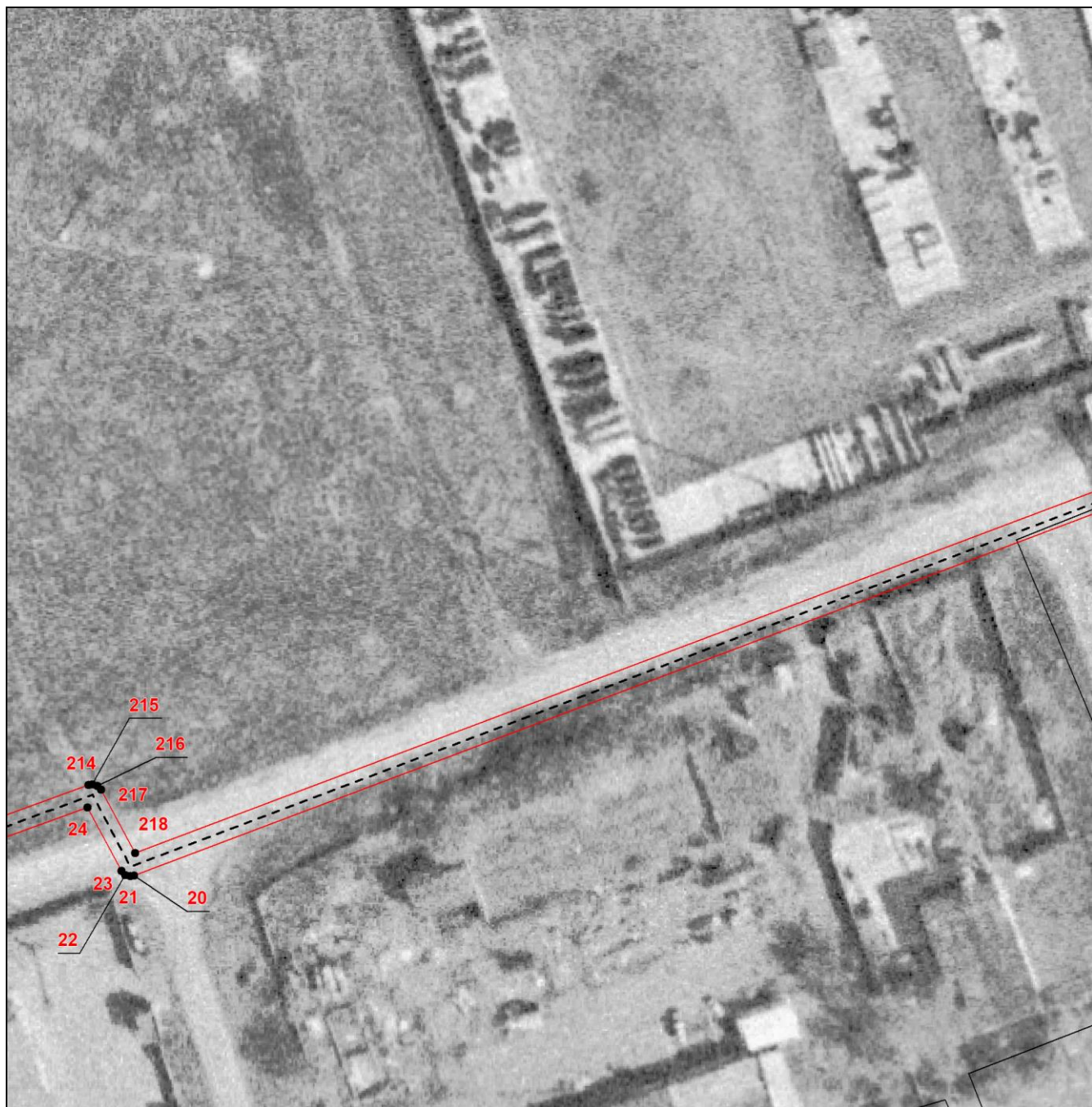

Масштаб 1:1200

Используемые условные знаки и обозначения приведены на отдельной странице в конце раздела.

Выносной лист №45

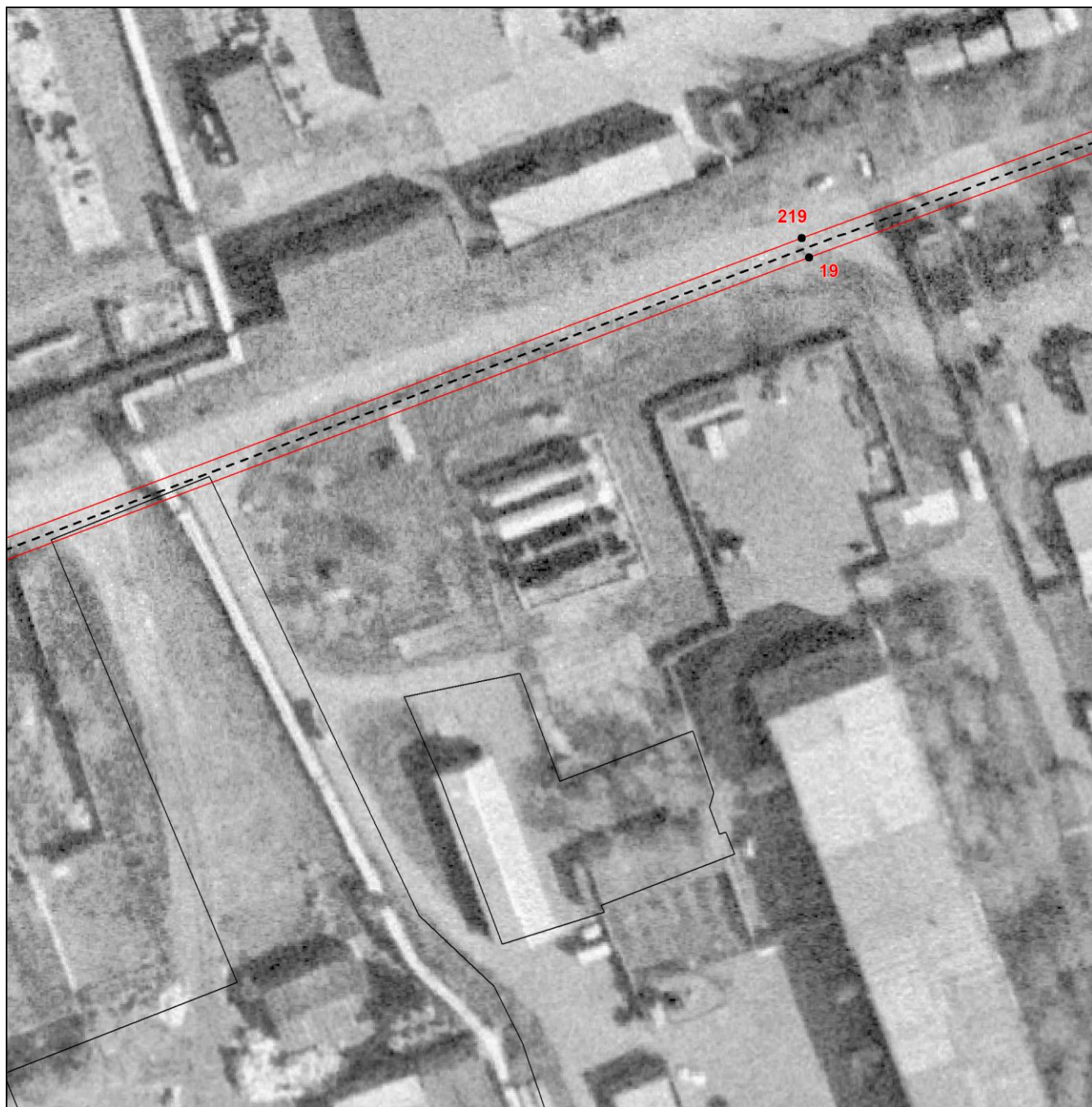

Масштаб 1:1200

Используемые условные знаки и обозначения приведены на отдельной странице в конце раздела.

Выносной лист №46









Масштаб 1:1200

Используемые условные знаки и обозначения приведены на отдельной странице в конце раздела.

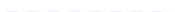
Подпись _____ *Иванова С.В.* Дата «14» августа 2025 г.

Место для оттиска печати (при наличии) лица, составившего описание местоположения границ объекта

Используемые условные знаки и обозначения:

-  – проектная граница публичного сервитута,
-  – установленная граница муниципального образования,
-  – установленная граница населенного пункта,
-  – граница земельного участка,
-  – проектное местоположение инженерного сооружения,
-  – граница кадастрового квартала,
-  – характерная точка публичного сервитута.